

TRIBUNAL DE CONTAS DO ESTADO DE PERNAMBUCO

NÚCLEO DE ENGENHARIA - GPPO

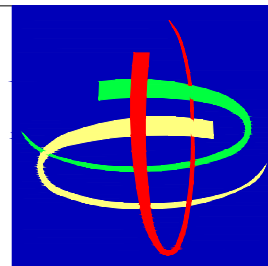

DESCRIÇÃO

PROJETO EXECUTIVO PARA O PRÉDIO SEDE DO TRIBUNAL DE CONTAS DO ESTADO DE PERNAMBUCO, ONDE HOJE SE LOCALIZA O IMÓVEL DE NÚMERO 883 DA RUA DA AURORA, BAIRRO DE SANTO AMARO, RECIFE - PE.

PROJETO DE ARQUITETURA

NÚCLEO DE ENGENHARIA

DETALHES CONSTRUTIVOS

CHRISTIAN BEURLIN
MARIA HELENA M.P. ANDRADE

DESENHO

MARIANA SAMPAIO/RENATA BRAGA

TIPO DE PRANCHA

FACHADA LESTE

ESCALA

1:75

PRANCHA No.

17/19

DATA
01/04/2005

QUADRO DE ÁREAS

ÁREAS	EXISTENTE	CONSTRUIR	TOTAIS
DE TERRENO	2.380,00m ²	1701,00m ²	4.081,00m ²
DE ESCRITÓRIO	4.413,90m ²	6.016,43m ²	10.430,33m ²
GARAGEM COBERTA	0m ²	4.395,64m ²	4.395,64m ²
NO. DE VAGAS	25	184	209
TOTAL	4.413,90m ²	10.412,07m ²	14.825,97m ²

ÁREAS POR PAVTO	EXISTENTE	CONSTRUIR
TÉRREO	725,15m ²	1402,98m ²
1º PAVTO	725,15m ²	1256,55m ²
2º PAVTO	725,15m ²	1329,08m ²
GARAGEM 3	-	1098,91m ²
3º PAVTO	725,15m ²	680,75m ²
4º PAVTO	725,15m ²	680,75m ²
5º PAVTO	725,15m ²	680,75m ²
6º PAVTO	63,00m ²	680,75m ²
7º PAVTO	-	680,75m ²
8º PAVTO	-	684,60m ²
9º PAVTO	-	551,60m ²
10º PAVTO	-	684,60m ²

DE COBERTA	734,31m ²	687,25m ²	1.421,56m ²
DE SOLO NATURAL	887,00m ²	0m ²	887,00m ²

OBS.: As áreas dos pavimentos térreo ao 2º do bloco B incluem áreas de escritório e de garagem.
OBS.: Todas as vagas a 90° com 2,20x5,00m e as paralelas com 2,00x5,50m.

RESPONSÁVEL TÉCNICO

TRIBUNAL DE CONTAS DO ESTADO DE PERNAMBUCO

PROPRIETÁRIO

CHRISTIAN BEURLIN

CREA n° 030048 - D

CONSTRUÇÃO

CREA n°

COMENTÁRIOS:

- 1º PISO EM GRANTO POLIDO (40x40x2cm) ASSENTADO SOBRE CONTRAPISO MONOLÍTICO COM ARGAMASSA / GRANTO ASSENTADO SOBRE LAJE OU CONCRETO LÉVE (1" 2", 3", 4", 5", ANTECÂMARA, WC E VESTIÁRIA PEDRA MARCA INÍCIO DO MAPEAMENTO.
- 2º FAIXA E SOLERIAS DAS PORTAS EM GRANTO NA MESMA COR DO GRANTO DO PAVIMENTO ASSENTADO SOBRE CONTRAPISO MONOLÍTICO COM ARGAMASSA QUANDO SOBRE LAJE DE CONCRETO.
- 3º ALVENARIA REVESTIDA EM MASSA ÚNICA, ACABAMENTO EM MASSA PVA E PINTURA ACRÍLICA, COR A DEFINIR.
- 4º BANHEIROS E COPIA SEM CONTRAPISO MONOLÍTICO, DIFERENÇA DE ALTURA DA LAJE PREENCHIDA COM CONCRETO LEVE. CHECAR MODULAÇÃO DO PISO EM GRANTO E ARRANJO INTERNO NA PRANCHA DE DETACHES CORRESPONDENTE.
- 5º FACHADA EM PELE DE VIDRO LAMINADO (8mm) FINÉ COM PERFIS EM ALUMÍNIO EXTRUDADO NA COR PRETA, EM LIGA ALCOA 6063 TERPESAL, LINHA CTTA OU SIMILAR, FIXAÇÃO DOS VIDROS ATRAVÉS DE SILICONE (SILOXEN GLAZING), PARAFUSOS EM AÇO INOX, QUARNÓS EM EPOXI.
- 6º CAIXA DE FORRO EM GESSO (3.00x3.00x0.15m) ROTACIONADA A 30 GRAUS, CONFORME DESENHO E CORTES.
- 7º DISPLAY COM INDICADOR DE PAVIMENTO E SETAS DE SENTIDO MULTISEGMENTO.
- 8º PORTA PRINCIPAL DE ABERTURA CENTRAL EM VIDRO LAMINADO 10mm, COM ACIONAMENTO AUTOMÁTICO.
- 9º BOTOEIRA DE CHAMADA EM AÇO INOX LIXADO E ACETINADO.
- 10º RODAPÉ EM PERFIL DE ALUMÍNIO (9x7cm) ANODIZADO NATURAL.
- 11º PORTA EM CONDENSADO DE MADEIRA REVESTIDA EM FOLHEADO DE MIBUA E VIDRO AFIXADO NA REVESTIDA VERTICAIS.
- 12º PORTA CORTA-FOGO COM PINTURA NA COR BRANCA E COM FECHAMENTO AUTOMÁTICO E BARRA DE ABERTURA ANTI-PÂNICO.
- 13º PASTILHAS NGK (50x 100mm) COR AZUL, ITAIPAIVA MR130, ÁREA TOCANTINS GIM 802, E BEGE MURIAÉ MR 125.
- 14º CERÂMICA PORTOBELLO LINHA PRISMA, (7,5x7,5cm) NA COR ALUMÍNIO.
- 15º CERÂMICA PORTOBELLO LINHA IMAGE.
- 16º CERÂMICA PORTOBELLO LINHA GLASS.
- 17º GRANTO PRETO TÍLUXA POLIDO EOU LEVIGADO.
- 18º GRANTO AQUILUX BRANCO.
- 19º GRANTO VERDE URATUBA.
- 20º GRANTO PRATA DA AMAZÔNIA.
- 21º GRANTO BRANCO CRISTAL.
- 22º GRANTO BLUE STAR.
- 23º GRANTO CAFÉ DA AMAZÔNIA.
- 24º PORTAS PIVOTANTES BANHEIRA SUPERIOR EM CONDENSADO DE MADEIRA REVESTIDAS COM ESPUMA DE POLIURETANO E COURO SINTÉTICO COR PRETA, PUXADORES EM AÇO INOX LIXADO E ACETINADO.
- 25º AS PORTAS SERÃO DE MADEIRA DO TIPO EM DE 1ª QUALIDADE, REVESTIDAS COM OS ACABAMENTOS INDICADOS NO PROJ. DE ARQUITETURA, GRANDES EM MADEIRA DE LEI TIPO JATÓIA, FECHADOURAS DE EMBUTIR, TIPO ALAVANCA, MODELO "SIS STI". ACABAMENTO CRAMADO FOSCO, LA FONTE OU EQUIVALENTE E AS SOBRIÇAS EM LATÃO CRAMADO (3 X 2 1/2") E FAXADAS COM PARAFUSOS DE LATÃO.

OBSERVAÇÃO: PLANTA ATUALIZADA CONFORME EXECUÇÃO EM MAIO / 2009

LEGENDA:

- Pastilha NGK cor 01 - AZUL ITAIPAIVA MR 130 (Linha Maison Real) - 5 x 10 cm
- Pastilha NGK cor 02 - ÁREA TOCANTINS GIM 802 (Linha Gran Imperial) - 5 x 10 cm
- Pastilha NGK cor 03 - BEGE MURIAÉ MR 125 (Linha Maison Real) - 5 x 10 cm
- Cerâmica Portobello - Linha Prisma - Cor ALUMÍNIO, 7,5 x 7,5 cm

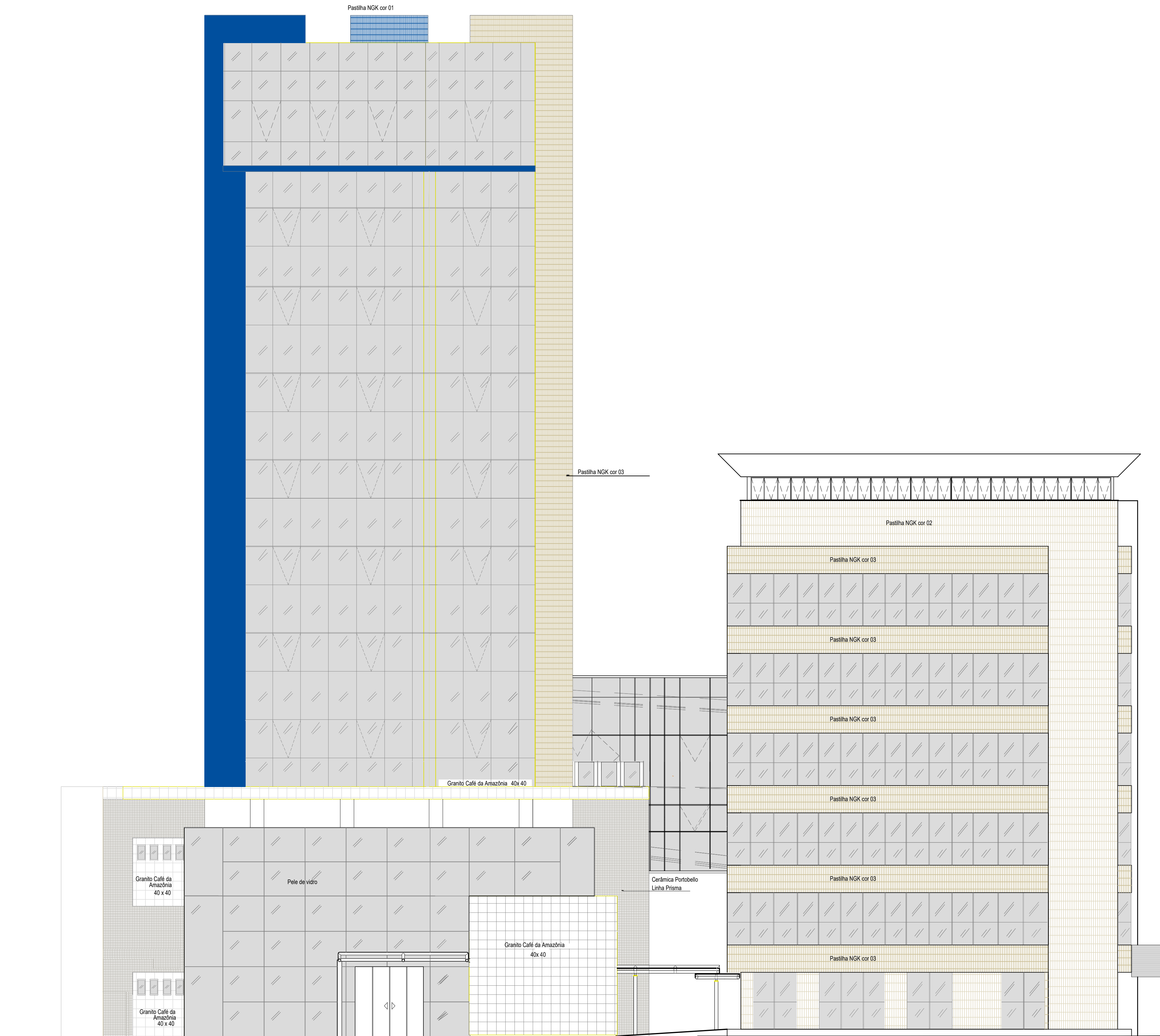

Fachada Principal - Leste
ESCALA 1/100
0 50 100 200 300 400 500cm

FACHADA LESTE