

RESPONSABILIDADE
DIMO - DIVISÃO DE ADMINISTRAÇÃO DOS IMÓVEIS
Grupo de Trabalho de Acompanhamento das Obras de Ampliação da Infraestrutura Imobiliária do TCE

PROJETO
ARQUITETURA
ESTACIONAMENTO PROVISÓRIO_RUA DA AURORA 777_ TCE-PE
120 VAGAS

PROPRIETÁRIO
TRIBUNAL DE CONTAS DO ESTADO DE PERNAMBUCO - TCE-PE

LOCAL
RUA DA AURORA, 777 - SANTO AMARO, RECIFE - PE.

DESENHO
PLANTA BAIXA_LAYOUT ESCALA 1/250
OUTUBRO 2016
P.01/04
REVISADO
07/10/2016

ÁREAS
EXISTENTE: NOVO: TOTAL:
X



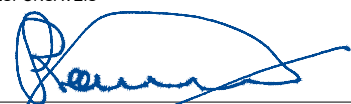

ASSINATURA / RESPONSÁVEIS

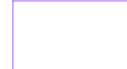

TRIBUNAL DE CONTAS DO ESTADO DE PERNAMBUCO
PROPRIETÁRIO

EMANUEL ALVES DE ALMEIDA
CAU Nº 46027-3 emanuel@tce.pe.gov.br

MARIA HELENA PEREIRA ANDRADE
CAU Nº A80175-5 mariahelena@tce.pe.gov.br

ESTAGUÁRIOS
Danilo Lima Onorio Pessoa
Círcide Santos Tavares

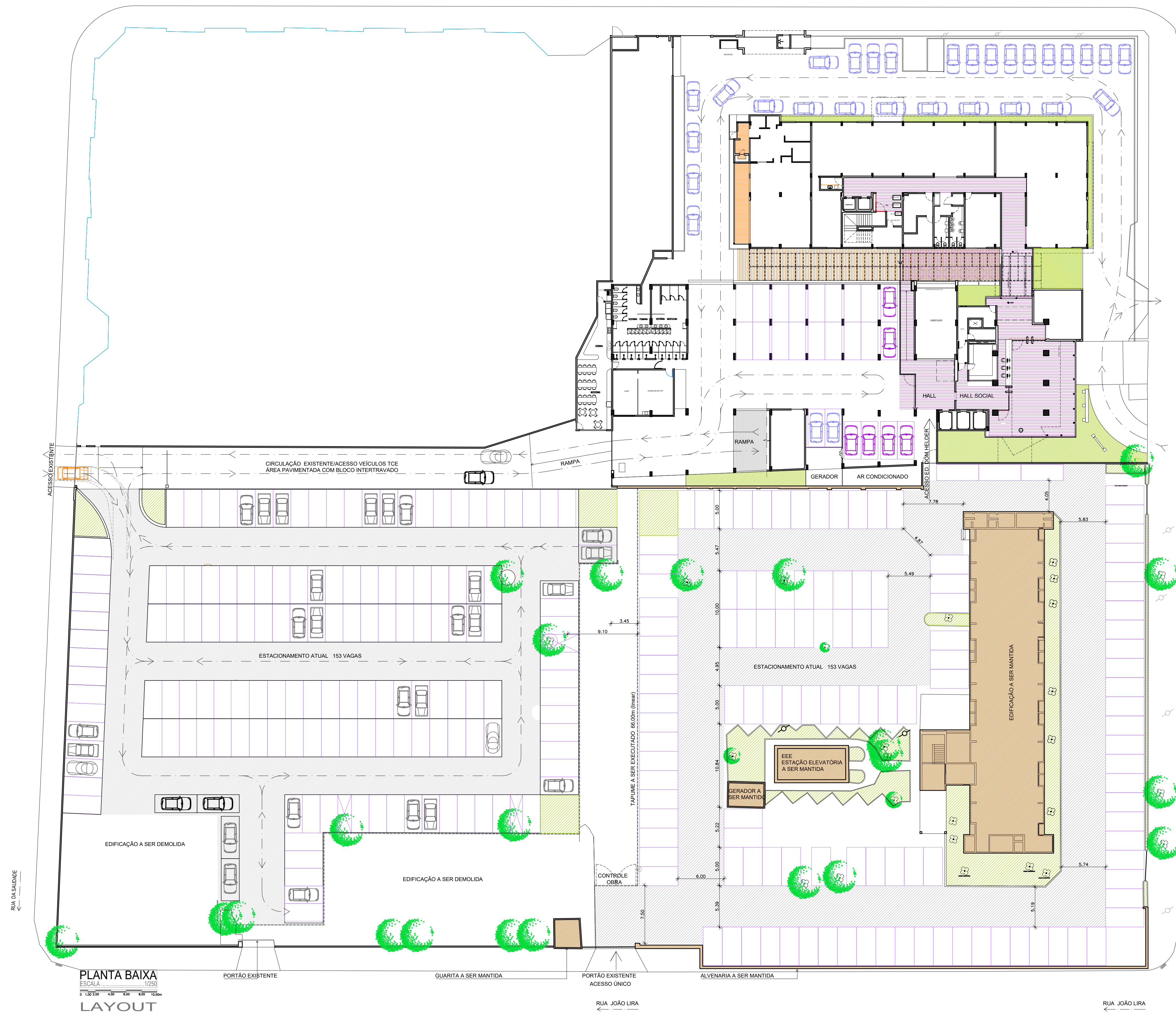
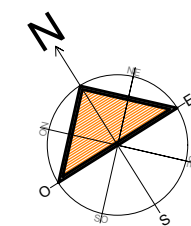
- LEGENDA
-  VAGAS 2.50x5.00m
 -  ESTRUTURAS A SEREM MANTIDAS
 -  CIRCULAÇÃO
 -  ÁRVORE EXISTENTE A SER MANTIDA



PLANTA BAIXA
ESCALA 1/250
LAYOUT