

RESPONSABILIDADE  
**DIMO - DIVISÃO DE ADMINISTRAÇÃO DOS IMÓVEIS**  
Grupo de Trabalho de Acompanhamento das Obras de Ampliação da Infraestrutura Imobiliária do TCE

PROJETO  
**ARQUITETURA**  
ESTACIONAMENTO PROVISÓRIO\_RUA DA AURORA 777\_ TCE-PE  
120 VAGAS

PROPRIETÁRIO  
TRIBUNAL DE CONTAS DO ESTADO DE PERNAMBUCO - TCE-PE

LOCAL  
RUA DA AURORA, 777 - SANTO AMARO, RECIFE - PE.

DESENHO  
PLANTA BAIXA\_LAYOUT ESCALA 1/250  
OUTUBRO 2016  
**P.02/04**  
REVISADO  
07/10/2016

ÁREAS  
EXISTENTE: X NOVO: TOTAL:

ASSINATURA / RESPONSÁVEIS



  
TRIBUNAL DE CONTAS DO ESTADO DE PERNAMBUCO  
PROPRIETÁRIO

  
EMANUEL ALVES DE ALMEIDA  
CAU Nº 46027-3 emanuel@tce.pe.gov.br

  
MARIA HELENA PEREIRA ANDRADE  
CAU Nº A80175-5 mariahelena@tce.pe.gov.br

ESTAGIÁRIOS  
Danilo Lima Onorio Pessoa  
Círcide Santos Tavares

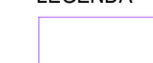
LEGENDA

-  VAGAS 2.50x5.00m
-  PROJ. ED. GARAGEM
-  ESTRUTURAS A SEREM MANTIDAS
-  CIRCULAÇÃO
-  ÁRVORE EXISTENTE A SER MANTIDA

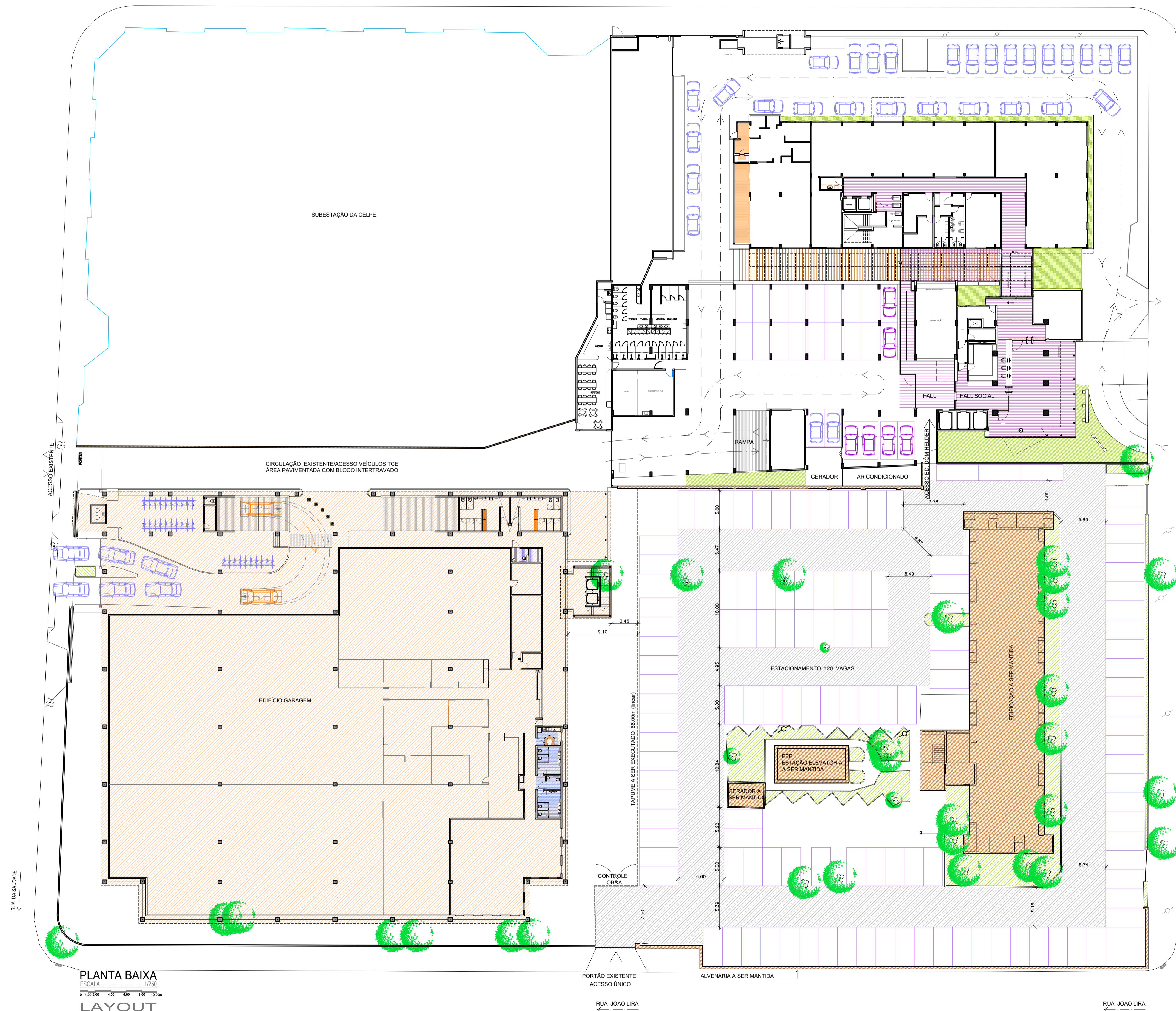
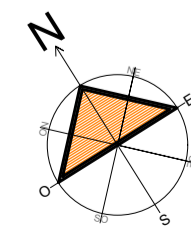

PLANTA BAIXA  
ESCALA 1/250  
LAYOUT