



Tribunal de Contas ESTADO DE PERNAMBUCO

RESERVA DE CADA
DIMO - DIVISÃO DE ADMINISTRAÇÃO DOS IMÓVEIS
Grupo de Trabalho de Acompanhamento das Obras de Ampliação da Infraestrutura Imobiliária do TCE

ARQUITETURA
PROJETO DE DETALHAMENTO/REFORMA DO AUDITÓRIO DO EDF. NILDO COELHO. **P.01/04**

BANCA DA DESMONTAVEL PARA PLENÁRIO ESCALA: 1/25 JUNHO 2016

PROJETO DE ARQUITETURA ESCALA: 1/25 JUNHO 2016

PROJETO DE ARQUITETURA
EMANUEL ALVES DE ALMEIDA - emanue@tce.pe.gov.br
MARIA HELENA M. PEREIRA DE ANDRADE - CAU Nº 48077-3 mariahelema@tce.pe.gov.br
DANIELA LIMA OLIVEIRA PESSOA - danilol@tce.pe.gov.br
CRISTINA SANTOS TAVARES - cristina@tce.pe.gov.br

PROJETO DE ARQUITETURA

PROJETO DE ARQUITETURA

PROJETO DE ARQUITETURA

PROJETO DE ARQUITETURA

PROJETO DE ARQUITETURA

PROJETO DE ARQUITETURA

PROJETO DE ARQUITETURA

PROJETO DE ARQUITETURA

PROJETO DE ARQUITETURA

PROJETO DE ARQUITETURA

PROJETO DE ARQUITETURA

PROJETO DE ARQUITETURA

PROJETO DE ARQUITETURA

PROJETO DE ARQUITETURA

PROJETO DE ARQUITETURA

PROJETO DE ARQUITETURA

PROJETO DE ARQUITETURA

PROJETO DE ARQUITETURA

PROJETO DE ARQUITETURA

PROJETO DE ARQUITETURA

PROJETO DE ARQUITETURA

PROJETO DE ARQUITETURA

PROJETO DE ARQUITETURA

PROJETO DE ARQUITETURA

PROJETO DE ARQUITETURA

PROJETO DE ARQUITETURA

PROJETO DE ARQUITETURA

PROJETO DE ARQUITETURA

PROJETO DE ARQUITETURA

PROJETO DE ARQUITETURA

PROJETO DE ARQUITETURA

PROJETO DE ARQUITETURA

PROJETO DE ARQUITETURA

PROJETO DE ARQUITETURA

PROJETO DE ARQUITETURA

PROJETO DE ARQUITETURA

PROJETO DE ARQUITETURA

PROJETO DE ARQUITETURA

PROJETO DE ARQUITETURA

PROJETO DE ARQUITETURA

PROJETO DE ARQUITETURA

PROJETO DE ARQUITETURA

PROJETO DE ARQUITETURA

PROJETO DE ARQUITETURA

PROJETO DE ARQUITETURA

PROJETO DE ARQUITETURA

PROJETO DE ARQUITETURA

PROJETO DE ARQUITETURA

PROJETO DE ARQUITETURA

PROJETO DE ARQUITETURA

PROJETO DE ARQUITETURA

PROJETO DE ARQUITETURA

PROJETO DE ARQUITETURA

PROJETO DE ARQUITETURA

PROJETO DE ARQUITETURA

PROJETO DE ARQUITETURA

PROJETO DE ARQUITETURA

PROJETO DE ARQUITETURA

PROJETO DE ARQUITETURA

PROJETO DE ARQUITETURA

PROJETO DE ARQUITETURA

PROJETO DE ARQUITETURA

PROJETO DE ARQUITETURA

PROJETO DE ARQUITETURA

PROJETO DE ARQUITETURA

PROJETO DE ARQUITETURA

PROJETO DE ARQUITETURA

PROJETO DE ARQUITETURA

PROJETO DE ARQUITETURA

PROJETO DE ARQUITETURA

PROJETO DE ARQUITETURA

PROJETO DE ARQUITETURA

PROJETO DE ARQUITETURA

PROJETO DE ARQUITETURA

PROJETO DE ARQUITETURA

PROJETO DE ARQUITETURA

PROJETO DE ARQUITETURA

PROJETO DE ARQUITETURA

PROJETO DE ARQUITETURA

PROJETO DE ARQUITETURA

PROJETO DE ARQUITETURA

PROJETO DE ARQUITETURA

PROJETO DE ARQUITETURA

PROJETO DE ARQUITETURA

PROJETO DE ARQUITETURA

PROJETO DE ARQUITETURA

PROJETO DE ARQUITETURA

PROJETO DE ARQUITETURA

PROJETO DE ARQUITETURA

PROJETO DE ARQUITETURA

PROJETO DE ARQUITETURA

PROJETO DE ARQUITETURA

PROJETO DE ARQUITETURA

PROJETO DE ARQUITETURA

PROJETO DE ARQUITETURA

PROJETO DE ARQUITETURA

PROJETO DE ARQUITETURA

PROJETO DE ARQUITETURA

PROJETO DE ARQUITETURA

PROJETO DE ARQUITETURA

PROJETO DE ARQUITETURA

PROJETO DE ARQUITETURA

PROJETO DE ARQUITETURA

PROJETO DE ARQUITETURA

PROJETO DE ARQUITETURA

PROJETO DE ARQUITETURA

PROJETO DE ARQUITETURA

PROJETO DE ARQUITETURA

PROJETO DE ARQUITETURA

PROJETO DE ARQUITETURA

PROJETO DE ARQUITETURA

PROJETO DE ARQUITETURA

PROJETO DE ARQUITETURA

PROJETO DE ARQUITETURA

PROJETO DE ARQUITETURA

PROJETO DE ARQUITETURA

PROJETO DE ARQUITETURA

PROJETO DE ARQUITETURA

PROJETO DE ARQUITETURA

PROJETO DE ARQUITETURA

PROJETO DE ARQUITETURA

PROJETO DE ARQUITETURA

Deverão ser executados 01 bancada de 3,00m e 04 bancadas de 2,00m
Peça 01 - Fechamento frontal e laterais com giro para fechamento e empurrão internos também de giro para fechamento.
Peça 02 - Tempo com peças para encaixe e travamento da peça 01.
Peça 03 - Fechamento frontal e lateral superior para colocação das placas de inox com nomes dos conselheiros.

Bancada de 03 lugares

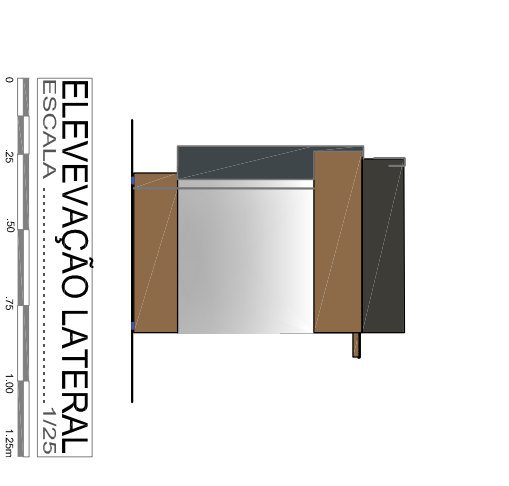
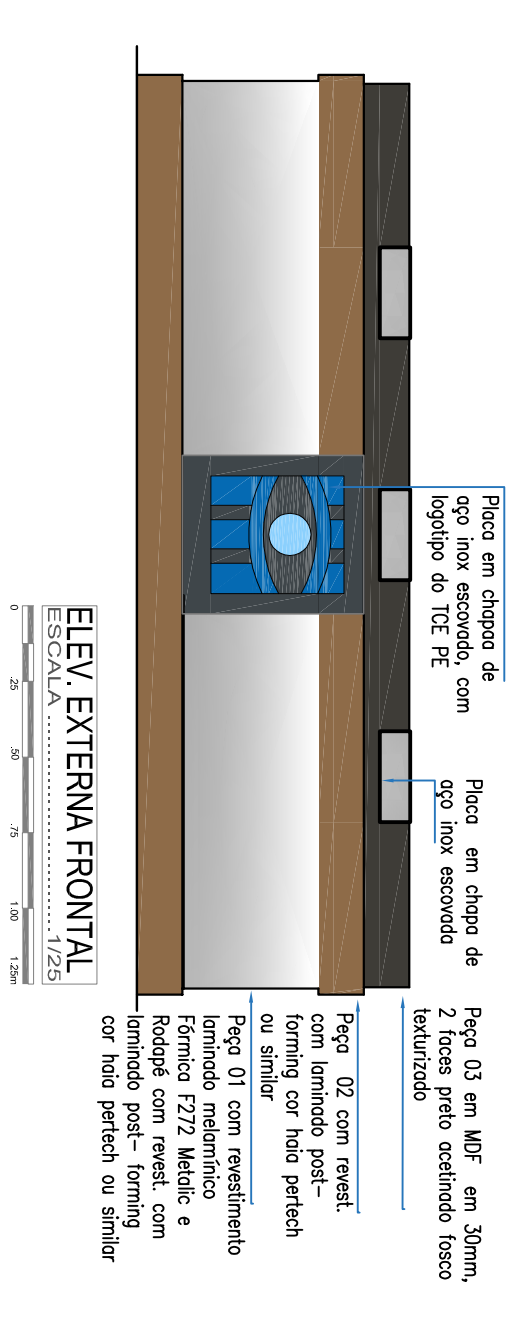
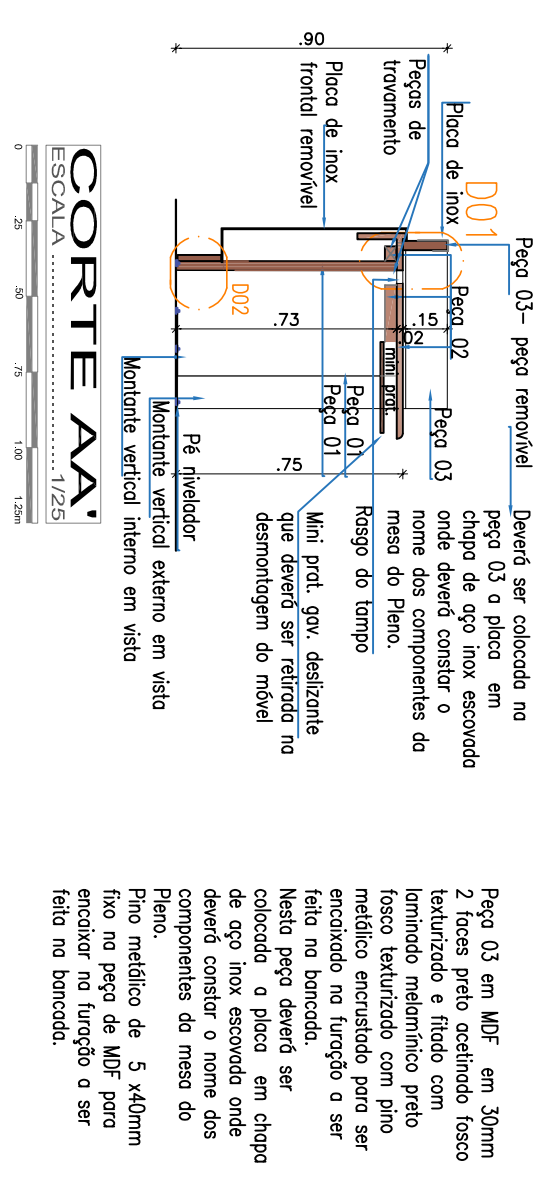
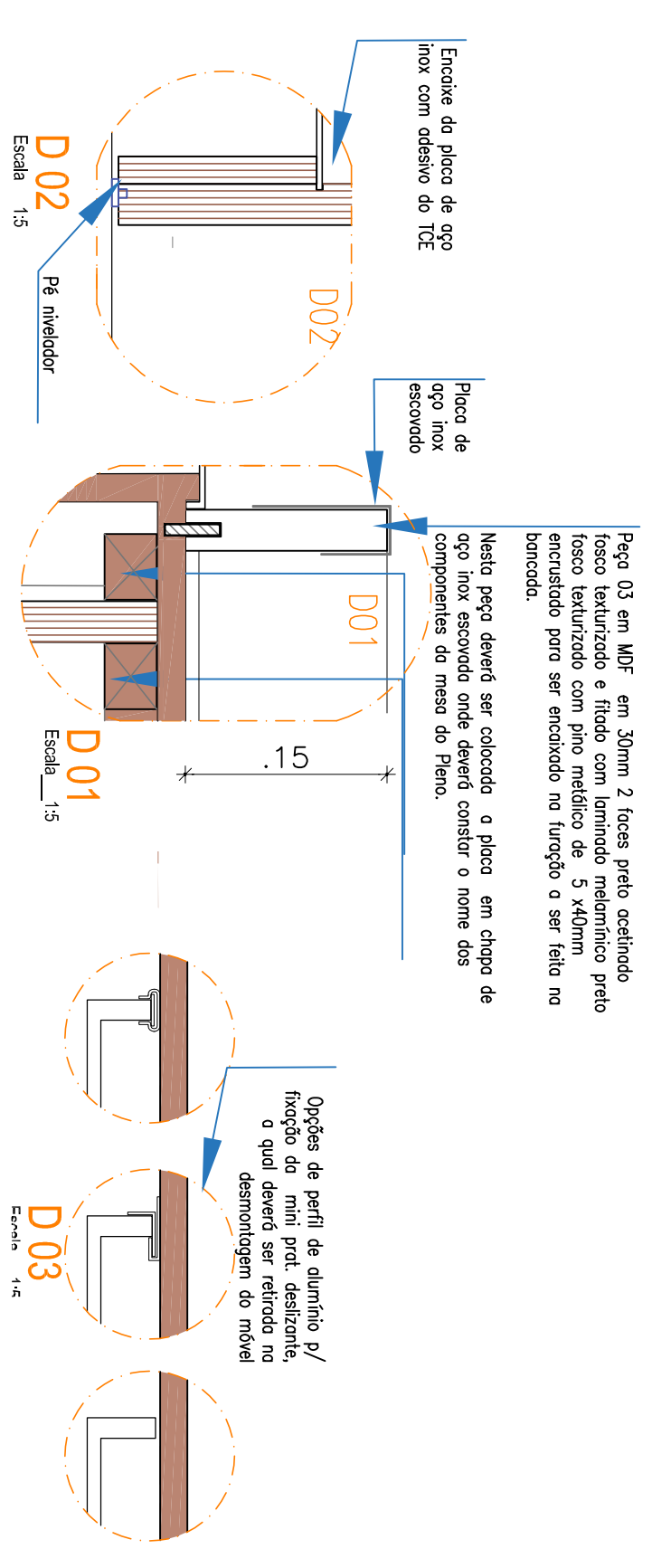
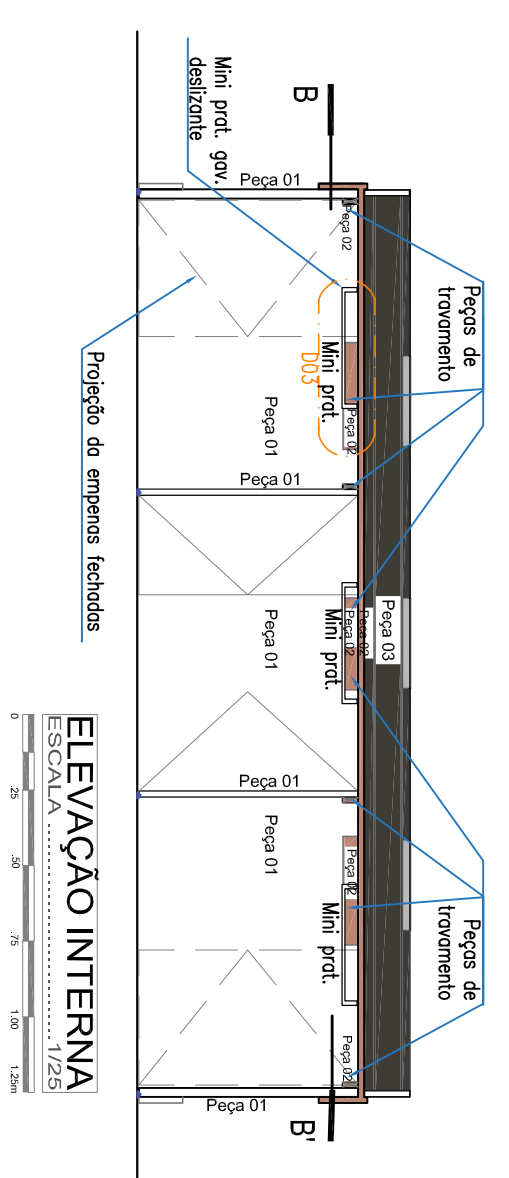
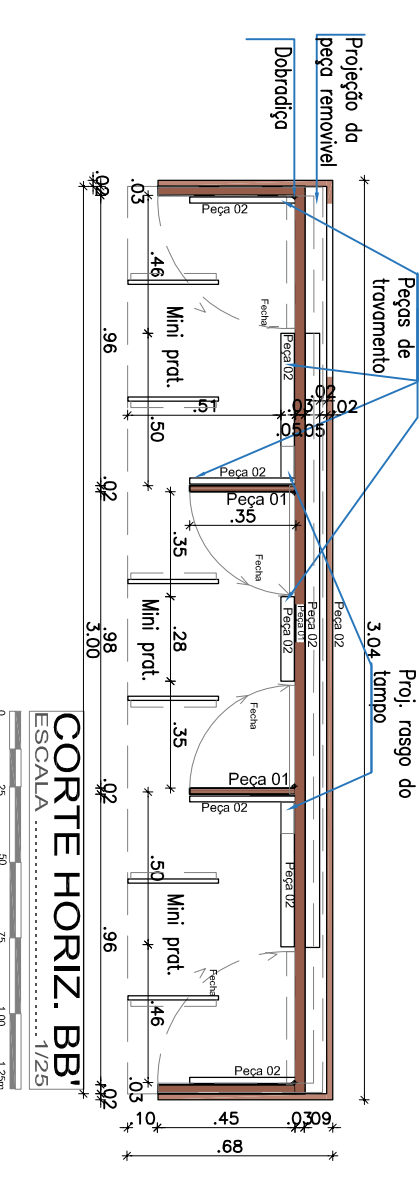
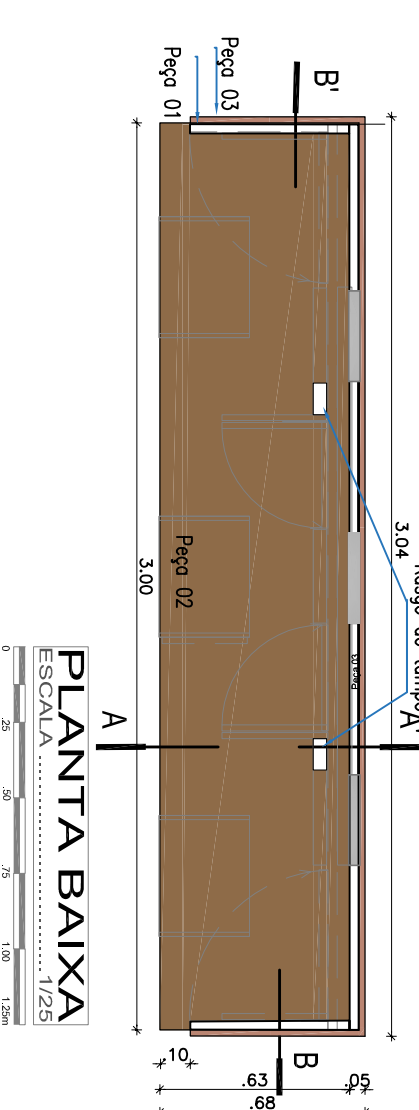

LEGENDA

- P.01/04- DETALHES BANCA DA PLENÁRIO 03 LUGARES
- P.02/04- PERSPECTIVA E MONTAGEM BANCA DA PLENÁRIO 03 LUGARES
- P.03/04- DETALHES E PERSPECTIVA BANCA DA PLENÁRIO 02 LUGARES
- P.04/04- DETALHES CARRO E MÓVEL DE PROCESSOS E SUPORTE DE TRANSPORTE

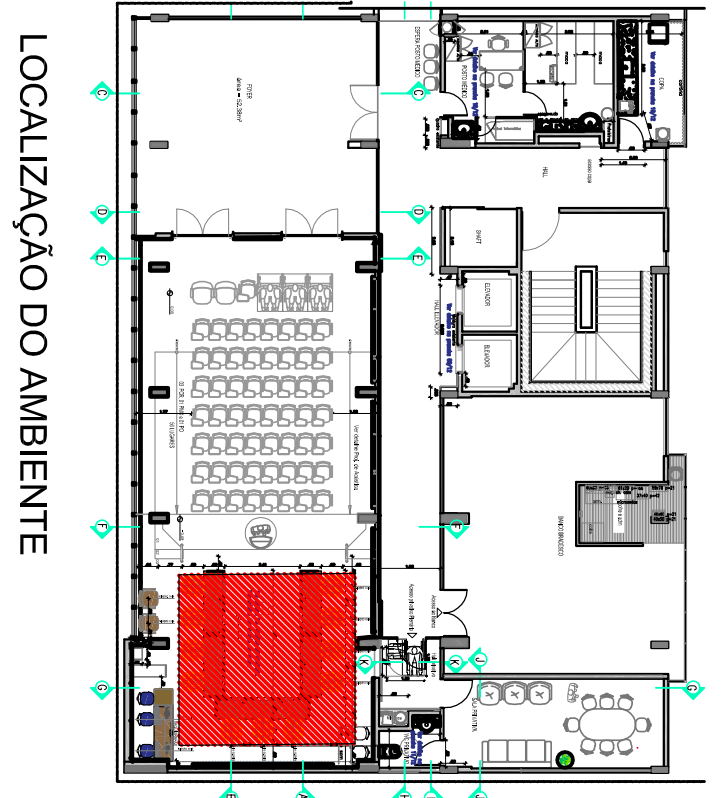

LOCALIZAÇÃO DO AMBIENTE

