Tribunal de Contas
ESTADO DE PERNAMBUCO

RESPONSABILIDADE
DIMO - DIVISÃO DE ADMINISTRAÇÃO DOS IMÓVEIS
Grupo de Trabalho de Acompanhamento das Obras de Ampliação da Infraestrutura Imobiliária do TCE

PROJETO
ARQUITETURA — **P.03/13**
PROJETO DE ARQUITETURA/REFORMA DO AUDITÓRIO DO EDF. NILO COELHO, COPA, BANCO BRADESCO, POSTO MÉDICO E WCS DO PAVIMENTO-1º PAVTº

DESENHO
PLANTA BAIXA FINAL — ESCALA 1/50 — JUNHO 2016
Finalizado 22/06/2016

ARQUITETOS
EMANUEL ALVES DE ALMEIDA - CAU Nº 46027-3 *emanuel@tce.pe.gov.br*
MARIA HELENA M. PEREIRA DE ANDRADE - CAU Nº A80175-5 *mariahelena@tce.pe.gov.br*

ESTAGIÁRIOS
Danilo Lima Onorio Pessoa
Cirleide Santos Tavares

REVISÕES / OBSERVAÇÕES
NOTA 01 - em 22/06/2016
Conferir cotas na obra.
Qualquer dimensão diferente deverá ser informada aos responsáveis e arquitetos.
Assim como, todo imprevisto ou divergência de projeto que surgir deverá ser informado e submetido aos responsáveis e arquitetos.
Todos os materiais especificados deverão ter amostra para apreciação antes de sua aplicação.
NOTA 02 - em 22/06/2016
Toda a especificação do gesso do auditório encontra-se no projeto de acústica, anexo.

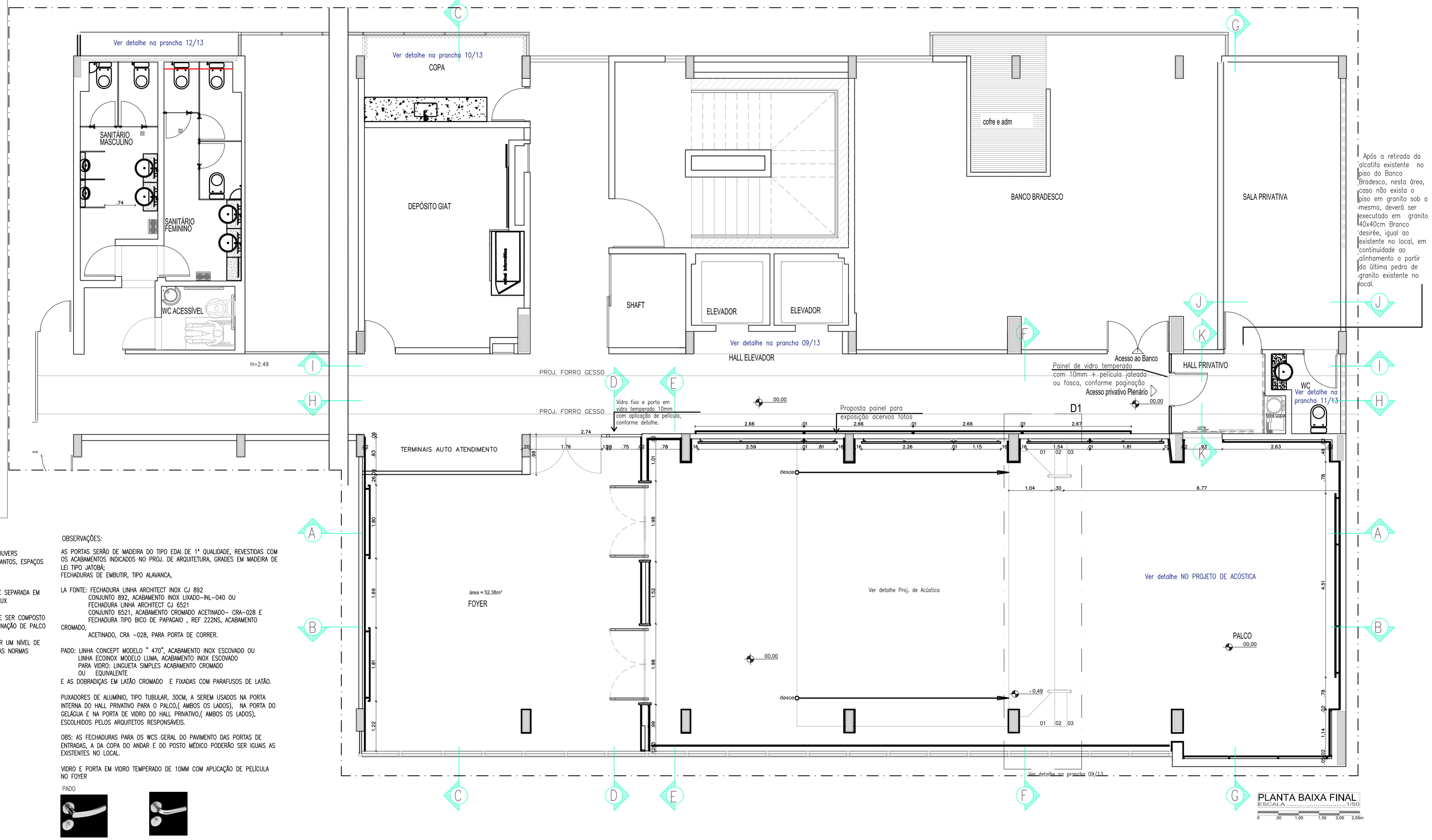

P 01/13- PLANTA BAIXA DEMOLIÇÃO E CONSTRUÇÃO
P 02/13- PLANTA BAIXA DEMOLIÇÃO E CONSTRUÇÃO DE GESSO
P 03/13- PLANTA BAIXA FINAL
P 04/13- PLANTA BAIXA DE LAY OUT
P 05/13- CORTES AA,BB,CC,DD,EE,FF e GG -REFORMA
P 06/13- CORTES HH, II e JJ - REFORMA
P 07/13- CORTES AA,BB,CC,DD,EE,FF e GG
P 08/13- CORTES HH, II e JJ
P 09/13- PALCO AUDITÓRIO e PAINEL FRONTAL ELEVADOR
P 10/13- POSTO MÉDICO E COPA
P 11/13- WC PRIVATIVO
P 12/13- REFORMA WC GERAL DO PAVIMENTO
P 13/13- PONTOS DE LUZ COPA, POSTO MÉDICO, WC GERAL HALL, SALA E WC PRIVATIVOS

AUDITÓRIO:
LUMINÁRIAS COM REFLETOR ALTO-BRILHO E LOUVERS PARABÓLICOS ANTIOFUSCANTES, PARA EVITAR CANTOS, ESPAÇOS COM SOMBRAS
E OFUSCAMENTO DA TELA DE PROJEÇÃO.

PREVER SISTEMA DE ILUMINAÇÃO DIMERIZADA E SEPARADA EM GRUPOS E O MÍNIMO DE ILUMINAÇÃO DE 300LUX

SISTEMA DE ILUMINAÇÃO INTEGRADO, QUE PODE SER COMPOSTO POR UM SISTEMA DE ILUMINAÇÃO GERAL, ILUMINAÇÃO DE PALCO E ILUMINAÇÃO DE CONTORNO E DE PISO.
TODO O SISTEMA SOMADO DEVE PROPORCIONAR UM NÍVEL DE ILUMINAÇÃO MÍNIMA DE 300 LUX, EXIGIDO PELAS NORMAS BRASILEIRAS PARA A PLATEIA.

OBSERVAÇÕES:

AS PORTAS SERÃO DE MADEIRA DO TIPO EDAI DE 1ª QUALIDADE, REVESTIDAS COM OS ACABAMENTOS INDICADOS NO PROJ. DE ARQUITETURA, GRADES EM MADEIRA DE LEI TIPO JATOBÁ;
FECHADURAS DE EMBUTIR, TIPO ALAVANCA,

LA FONTE: FECHADURA LINHA ARCHITECT INOX CJ 892
CONJUNTO 892, ACABAMENTO INOX LIXADO-INL-040 OU
FECHADURA LINHA ARCHITECT CJ 6521
CONJUNTO 6521, ACABAMENTO CROMADO ACETINADO- CRA-028 E
FECHADURA TIPO BICO DE PAPAGAIO , REF 222NS, ACABAMENTO CROMADO,
ACETINADO, CRA -028, PARA PORTA DE CORRER.

PADO: LINHA CONCEPT MODELO " 470", ACABAMENTO INOX ESCOVADO OU
LINHA ECOINOX MODELO LUMA, ACABAMENTO INOX ESCOVADO
PARA VIDRO: LINGUETA SIMPLES ACABAMENTO CROMADO
OU EQUIVALENTE
E AS DOBRADIÇAS EM LATÃO CROMADO E FIXADAS COM PARAFUSOS DE LATÃO.

PUXADORES DE ALUMÍNIO, TIPO TUBULAR, 30CM, A SEREM USADOS NA PORTA INTERNA DO HALL PRIVATIVO PARA O PALCO,(AMBOS OS LADOS), NA PORTA DO GELÁGUA E NA PORTA DE VIDRO DO HALL PRIVATIVO,(AMBOS OS LADOS), ESCOLHIDOS PELOS ARQUITETOS RESPONSÁVEIS.

OBS: AS FECHADURAS PARA OS WCS GERAL DO PAVIMENTO DAS PORTAS DE ENTRADAS, A DA COPA DO ANDAR E DO POSTO MÉDICO PODERÃO SER IGUAIS AS EXISTENTES NO LOCAL.

VIDRO E PORTA EM VIDRO TEMPERADO DE 10MM COM APLICAÇÃO DE PELÍCULA NO FOYER

PADO

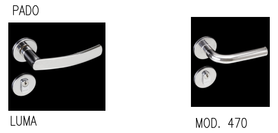
LUMA

MOD. 470

LA FONTE

LINHA ARCHITECT INOX CJ 892

LINHA ARCHITECT CJ 6521

LOCALIZAÇÃO DO AMBIENTE

LEGENDA

	LUMINÁRIA EXISTENTE
	LUMINÁRIA EXISTENTE Acrescentar 01 luminária em cada banheiro do andar
	LUMINÁRIA NOVAS LUMICENTER REF PF107-E214
CÓDIGO	Corpo em alumínio - Pintura microtexturizada Difusor em acrílico leitoso - 2 anos de garantia
PF107-E214	L1 2x14W T5 — A 220 — B 105 — C 605 — NICHO 205x585

LUMINÁRIAS DO AUDITÓRIO : A DEFINIR

H:\DIMO\14_AMPLIAÇÃO DA INFRAESTRUTURA DO TCE\2_PROJETOS\13 AUDITÓRIO NILO COELHO\Arquitetura_Aud.Nilo Coelho\Projeto Auditório_ Flávio\Reforma_Auditório Nilo Coelho – Atualizado março2017_c foyer sem posto_.dwg