

DIMCO - DIVISÃO DE ADMINISTRAÇÃO DOS IMÓVEIS
Grupo de Trabalho de Acompanhamento das Obras de Ampliação da Infraestrutura Imobiliária do TCE

ARQUITETURA
PROJETO DE ARQUITETURA REFORMA POSTO MÉDICO, SALA SEGURANÇA E RECEPÇÃO - EDIF. NÍLO COELHO E DOM HÉLDER - TERREIRO

P.04/04
CORTE E DETALHES

ESCALA: 1/50
JANEIRO 2017
Finalizado
03/03/2017

PROJETO: EMANUELL ALVES DE ALMEIDA
MARIA HELENA M. PEREIRA DE ANDRADE - CAU Nº 46077-3 emanuel@tce.pe.gov.br mariahelema@tce.pe.gov.br

EXECUÇÃO: Camilla Maria do Nascimento

PROJETO EXECUÇÃO: 02/02/2017
PROJETO DE ARQUITETURA: 03/03/2017
Obras de ampliação de infraestrutura imobiliária do TCE. Confira: obras na obra. Qualquer dimensão diferente deverá ser informada aos responsáveis e arquitetos. Assim como, todo imprévisto ou divergência de projeto que surgir deverá ser informado e submetido aos responsáveis e arquitetos. Todos os materiais especificados deverão ter amostra para aprovação antes de sua aplicação.

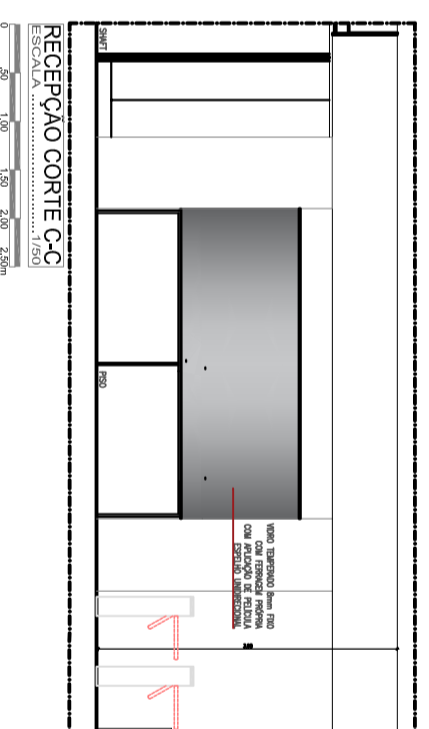
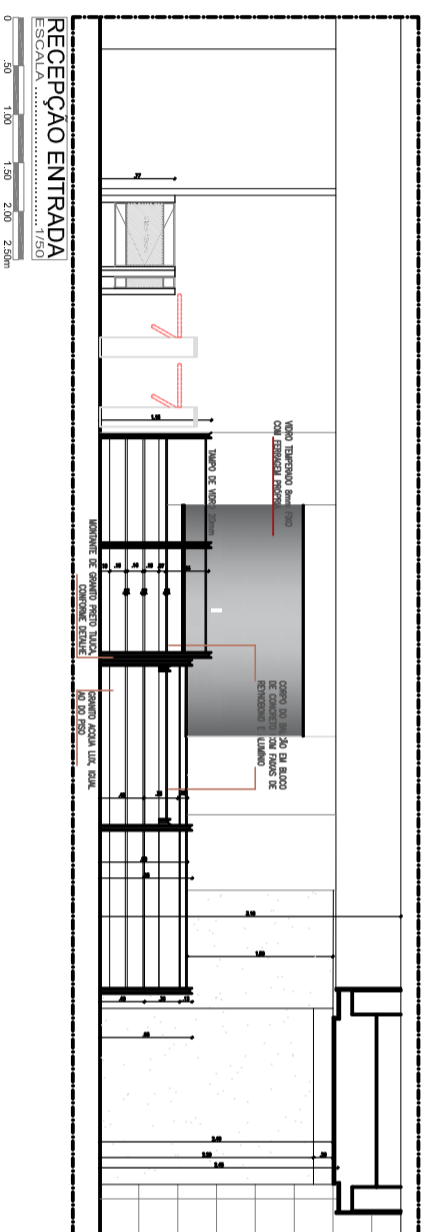
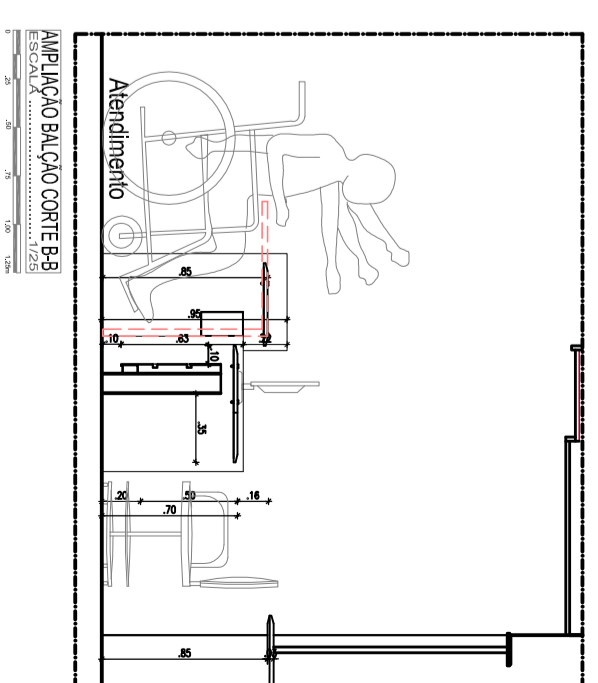
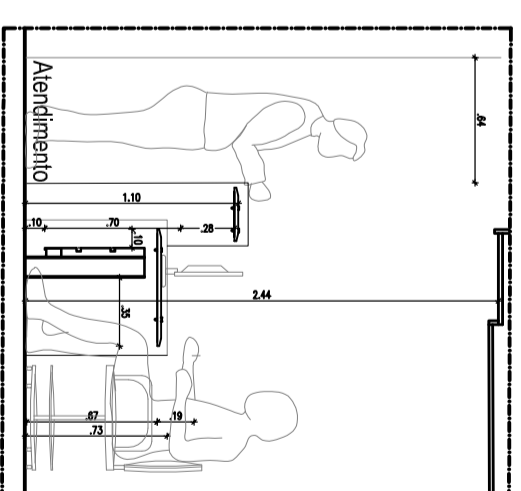
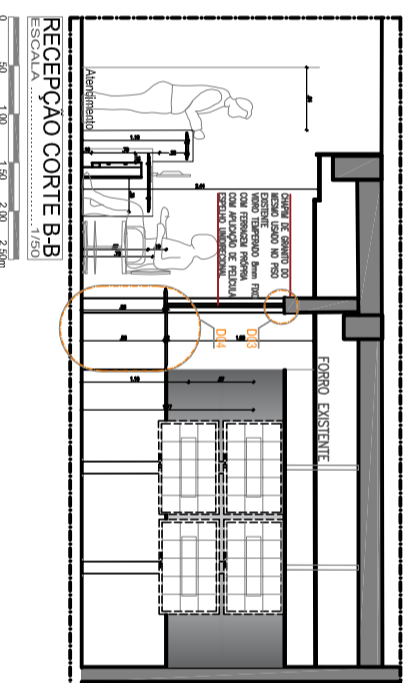
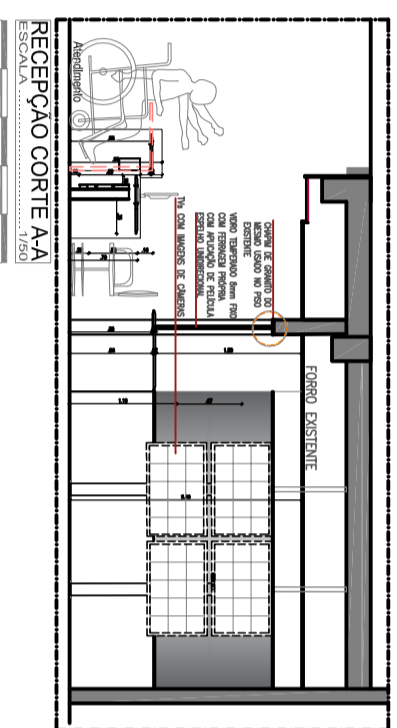

003 - OBS.: A CHAPA DE AÇO DA TV DEVERÁ SER RIGIDA PARA RECEBER A PEÇA DE ENCAIXE DA MESMA COMPRIERE MÓDULO DE TV A SER INSTALADO.

