Tribunal de Contas
ESTADO DE PERNAMBUCO

RESPONSABILIDADE
DIMO - DIVISÃO DE ADMINISTRAÇÃO DOS IMÓVEIS
Grupo de Trabalho de Acompanhamento das Obras de Ampliação da Infraestrutura Imobiliária do TCE

PROJETO
ARQUITETURA
PROJETO EXECUTIVO_CONTRUÇÃO DO ED. GARAGEM DO TCE-PE
448 VAGAS

PROPRIETÁRIO
TRIBUNAL DE CONTAS DO ESTADO DE PERNAMBUCO - TCE-PE

LOCAL
RUA DA AURORA, 777 - SANTO AMARO, RECIFE - PE.

DESENHO
EDIFÍCIO GARAGEM
CORTES AA' E BB'

ESCALA 1/125

JANEIRO 2017
P.06/11
REVISADO
10/01/2017

ASSINATURA / RESPONSÁVEIS

TRIBUNAL DE CONTAS DO ESTADO DE PERNAMBUCO
PROPRIETÁRIO

EMANUEL ALVES DE ALMEIDA
CAU Nº 46027-3 emanuel@tce.pe.gov.br

MARIA HELENA PEREIRA ANDRADE
CAU Nº A80175-5 mariahelena@tce.pe.gov.br

ARQUITETA COLABORADORA
Karine Maria Gonçalves Cortez

ESTAGIÁRIOS
Danilo Lima Pessoa
Cirleide Santos
Camila Nascimento
Karoline Lima

ESPECIFICAÇÕES

PISO / PAREDE
TETO / OUTROS

ITEM	PISO
1	PISO LENÇOL TIPO GRANILITE POLIDO COM ESPESSURA MÍNIMA DE 1 CM E JUNTA DE PVC DE 2MM. MALHA QUADRADA DE 1,00M
2	PORCELANATO MADEIRADO 20X120CM REF. CANELA DE DEMOLIÇÃO NATURAL RETIFICADO, DA PORTOBELO.
3	GRANITO POLIDO TIPO BRANCO SÃO PAULO, EM PLACAS 60X60CM COM JUNTA COLADA.
4	PISO VINÍLICO OU LVT (LUXURY VINYL TILE) A BASE DE PVC, EM RÉGUAS DE 4 X 200 X 1220MM, REF. LOFT DA DURATEX, COLADO SOBRE LENÇOL DE GRANILITE.
5	CONCRETO INDUSTRIAL POLIDO COM JUNTA SERRADA E PREENCHIDA COM ARGAMASSA FLEXÍVEL (CAPEAMENTO DA ESTRUTURA PRE-MOLDADA).
6	CONCRETO INDUSTRIAL COM ACABAMENTO RÚSTICO NAS RAMPAS (USAR DESEMPOLADEIRA DE MADEIRA PARA GARANTIR ADERÊNCIA DOS PNEUS)
7	REVESTIMENTO EM MOSAICO TIPO PEDRA PORTUGUESA MINEIRA, EM CORES VARIADAS SEGUNDO DESENHO (ORIGEM DA PEDRA EM PLACA E NÃO EM BLOCO).
8	PAVIMENTAÇÃO EM BLOCO INTERTRAVADO 40X20X8CM EM CORES DIVERSAS NO FORMATO TRAPEZOIDAL CONCREPOX LINHA ESPECIAL (VITAL PESSOA DE MELLO). UTILIZAR PISO TÁTIL (DIRECIONAL E ALERTA) DO MESMO FABRICANTE.
9	PAVIMENTAÇÃO EM BLOCO INTERTRAVADO 40X20X8CM EM CORES DIVERSAS NO FORMATO RETANGULAR. UTILIZAR PISO TÁTIL (DIRECIONAL E ALERTA) DO MESMO FABRICANTE.
10	PISO PERMEÁVEL TIPO PAVE COBOGRAMA, DA CONCREPOX. DIM. 40X30X8CM.
11	PISO PERMEÁVEL TIPO COBOGRAMA, 60X40X10CM DA MARCA MASKI
12	PISO LENÇOL EM CONCRETO INDUSTRIAL COM RESITÊNCIA DE 30 MPA, ESPESSURA 10CM, ACABAMENTO SEMI-POLIDO COM JUNTAS SERRADAS E PREENCHIDAS COM ARGAMASSA FLEXÍVEL (MALHA DE 1,00M X LARGURA DA CALÇADA)
13	PAVIMENTAÇÃO EM BLOCO INTERTRAVADO 20X10X8CM EM CORES DIVERSAS NO FORMATO RETANGULAR. UTILIZAR PISO TÁTIL (DIRECIONAL E ALERTA) DO MESMO FABRICANTE. PAGINAÇÃO SEGUNDO PROJETO DE ARQUITETURA.
14	MEIO FIO EM CONCRETO PRE-MOLDADO 10X20X100CM, COM FACE CHANFRADA (SECÇÃO SEGUNDO PROJETO DE ARQUITETURA). TRECHOS CURVOS_MOLDAR SEGUNDO O RAIO ESPECÍFICO COM SECÇÃO E ACABAMENTO IDÊNTICOS AOS TRECHOS RETILÍNEOS)
15	PISO QUADRA POLIESPORTIVA EM PINTURA A BASE DE POLIURETANO (PU) DA POLIPOXI COM PRIMER SOBRE SURPEFÍCIE DE CONCRETO SEMI-POLIDO.
16	CERÂMICA ELIZABETH 60X60cm LINHA TOULON HD

ITEM	PAREDE
	ALVENARIA DE TIJOLOS CERÂMICO OU BLOCO DE CONCRETO. COM CHAPISCO E REBOCO PARA RECEBER PINTURA OU TEXTURA.
2	PORCELANATO POLIDO 30X60 CM. CRISTAL BRANCO, DA PAMESA, COM ASSENTAMENTO HORIZONTAL E JUNTA DE 1MM.
3	PAINEL SCREINPANEL EM CHAPA DE ALUMÍNIO PERFURADO DA HUNTER DOUGLAS (DIM. 400 E 500MM PAGINAÇÃO SEGUNDO PROJETO DE ARQUITETURA).
4	DIVISÓRIA ESILE (60 MM) DA DIVISYSTEM NA COR BRANCO E PERFIL DE ALUMÍNIO ANODIZADO BRANCO. QUADROS COM FECHAMENTOS OPACOS E TRANSPARENTES (MDF E VIDRO).
5	PINTURA ACRÍLICA NA COR A ESPECIFICAR SOBRE MASSA CORRIDA.
6	PINTURA ACRÍLICA SOBRE SUPERFÍCIE DE CONCRETO APARENTE.
7	PINTURA COM TINTA LÁTEX PVA NA COR BRANCO NEVE SOBRE MASSA CORRIDA.
8	RODAPÉ EM GRANILITE POLIDO COM ALTURA DE 75MM COM ESPESSURA DE 10MM. ACABAMENTO POLIDO IDÊNTICO AO PISO.
9	GESSO ACARTONADO - DRYWALL ESTRUTURADO COM PERFIS METÁLICOS FIXADOS NO PISO E TETO (LAJE). COM MONTANTE EM PERFIL DE AÇO GALVANIZADO DE 90MM E FECHAMENTO EM PLACA CIMENTÍCIA DE 12,5MM.
10	DIVISÓRIA TIPO DIVULLUX COM CHAPA DURA DE FIBRAS DE EUCALIPTO PRENSADA COM ACABAMENTO EM RESINA MELAMÍNICA DE BAIXA PRESSÃO COM MIOLO CELULAR E PERFIS DE ALUMÍNIO ANODIZADO NATURAL. DIM.: PAINÉIS 35 X 1.202 X 2.110 MM. PORTAS 35 X 820 X 2.110 MM.
11	TEXTURA ACRÍLICA CORALPLUS, COM ACABAMENTO EM ROLO DE LÃ, NA COR BRANCA PARA RECEBER PINTURA ACRÍLICA.
12	RODAPÉ EM GRANITO POLIDO TIPO BRANCO SÃO PAULO, SEGUNDO JUNTA E PAGINAÇÃO DO PISO, COM ALTURA DE 20CM OU INDICADA NO PROJETO DE ARQUITETURA. COM CHANFRO/LAPIDAÇÃO NA PARTE SUPERIOR TIPO 1/3CM. SEGUNDO DETALHE CONSTRUTIVO.
13	FECHAMENTO EM CONCRETO ESTRUTURAL LISO APARENTE COM PINTURA ACRÍLICA NA COR A DEFINIR.
14	ESPELHO CRISTAL 6MM, COM PROTEÇÃO DE BORDA, ACABAMENTO LAPIDADO, COLADO COM FIX-ESPELHO SOBRE MDF NAVAL. PREVER PERFIL "L" 1/2" ALUMÍNIO FOSCO. PARA ACABAMENTO DO ESPELHO.
15	PASTILHA DE PORCELANA ESMALTADA LINHA PODIUM 5X5 CM DA MARCA ATLAS COM COR A DEFINIR
16	CERÂMICA PORTOBELO 7,5X7,5cm LINHA PRISMA COR ALUMÍNIO (IDÊNTICA A EXISTENTE NO LOCAL).
17	CERÂMICA TECNOGRES 47X47cm PI-52130 (TIPO PASTILHA)
18	CERÂMICA TECNOGRES 30X60 BRANCA

ITEM	TETO
1	FORRO DE DE FIBRA MINERAL ARMSTRONG, 625X625MM. LINHA FINE FISSURED TEGULAR COM PERFIL RETAIL TIPO "T" DE 15/16"
2	GESSO LISO ACARTONADO ESTRUTURADO COM JUNTO DE DILATAÇÃO TIPO TABICA COM PINTURA - LÁTEX PVA NA COR BRANCO NEVE
3	FORRO DE GESSO ACARTONADO PERFURADO EM PLACAS DE 625X625MM ESTRUTURADO EM PERFIS DE ALUMÍNIO TIPO TEGULAR. COM MANTA ACÚSTICA ENSACADA DE LÃ DE VIDRO.
4	PLACA DE POLICARBONATO ALVEOLAR 10MM FUMÊ, COM ACESSÓRIOS EM ALUMÍNIO ANODIZADO PRETO.
5	PINTURA ACRÍLICA NA COR BRANCO NEVE SOBRE MASSA CORRIDA.
6	PINTURA ACRÍLICA SOBRE SUPERFÍCIE DE CONCRETO APARENTE.
7	PINTURA COM TINTA LÁTEX PVA NA COR BRANCO NEVE SOBRE MASSA CORRIDA.
8	SANCA PARA ILUMINAÇÃO SEGUNDO PROJETO DE ARQUITETURA.
9	COBERTA EM LAJE IMPERMEABILIZADA COM PROTEÇÃO MECÂNICA EM ARGAMASSA E ENCHIMENTO EM TETO JARDIM
10	COBERTA EM PERFIS METÁLICOS COM TELHA TERMOACÚSTICA

ITEM	OUTROS
1	KIT: BACIA COM CAIXA ACOPLADA VOGUE PLUS P.505.17 ; ASSENTO SANITÁRIO EM POLIPROPILENO, DA AMANCO, MODELO TAHITI. LINHA SOFT CLOSE, COM ENGATE RÁPIDO E ENCAIXE AJUSTÁVEL EM TODAS AS DIREÇÕES E REMOVÍVEL PARA LIMPEZA ; DUCHA HIGIÊNICA DE PAREDE SEM REGISTRO, COM FECHAMENTO AUTOMÁTICO ATRAVÉS DO PRÓPRIO SUPORTE, COM MANGUEIRA E PISTOLA BRANCA, LINHA OPUS DA FABRIMAR.
2	KIT: MICTÓRIO COM SIFÃO INTEGRADO M.715.17 ; VÁLVULA PARA MICTÓRIO HORIZONTAL COM FECHAMENTO AUTOMÁTICO DECAMATIC ECO 2572.C
3	KIT : CUBA DE SEMI-ENCAIXE QUADRADA DECA L.800.17 BRANCA; TORNEIRA DE MESA COM FECHAMENTO AUTOMÁTICO PARA LAVATÓRIO (DECAMATIC 1172.C);VÁLVULA DE ESCOAMENTO PARA LAVATÓRIO, EM BRONZE E LATÃO, COM TAMPA PLÁSTICA (CÓDIGO 1602.C.PLA DECA), COM FIXAÇÃO ATRAVÉS DE PARAFUSO EM AÇO INOX; SIFÃO FLEXÍVEL AJUSTÁVEL MULTIUSO, MONOBLOCO, EM POLIPROPILENO SEM COPO.
4	KIT: LAVATÓRIO DE EMBUTIR REDONDO L.41.17 DECA; TORNEIRA DE MESA COM FECHAMENTO AUTOMÁTICO PARA LAVATÓRIO (DECAMATIC LINK 1173.C);VÁLVULA DE ESCOAMENTO PARA LAVATÓRIO, EM BRONZE E LATÃO, COM TAMPA PLÁSTICA (CÓDIGO 1602.C.PLA DECA), COM FIXAÇÃO ATRAVÉS DE PARAFUSO EM AÇO INOX; SIFÃO FLEXÍVEL AJUSTÁVEL MULTIUSO, MONOBLOCO, EM POLIPROPILENO SEM COPO.
5	KIT: LAVATÓRIO DE CANTO SUSPENSO COM MESA, DECA CÓDIGO L.76 BRANCO; TORNEIRA PARA LAVATÓRIO DE MESA PRESSMATIC BENEFIT LEED (PARA WC ACESSÍVEL (PNE-PESSOAS COM NECESSIDADES ESPECIAIS) COM FECHAMENTO AUTOMÁTICO ATRAVÉS DE ALAVANCA, CÓDIGO 00592706 DOCOL; VÁLVULA DE ESCOAMENTO PARA LAVATÓRIO, EM BRONZE E LATÃO, COM TAMPA PLÁSTICA (CÓDIGO 1602.C.PLA DECA), COM FIXAÇÃO ATRAVÉS DE PARAFUSO EM AÇO INOX; SIFÃO FLEXÍVEL AJUSTÁVEL MULTIUSO, MONOBLOCO, EM POLIPROPILENO SEM COPO.
6	KIT : CUBA DE LOÇA, EMBUTIR, QUADRADA (L.701.17 DECA); TORNEIRA DE MESA COM FECHAMENTO AUTOMÁTICO PARA LAVATÓRIO (DECAMATIC LINK 1173.C);VÁLVULA DE ESCOAMENTO PARA LAVATÓRIO, EM BRONZE E LATÃO, COM TAMPA PLÁSTICA (CÓDIGO 1602.C.PLA DECA), COM FIXAÇÃO ATRAVÉS DE PARAFUSO EM AÇO INOX; SIFÃO FLEXÍVEL AJUSTÁVEL MULTIUSO, MONOBLOCO, EM POLIPROPILENO SEM COPO.
7	KIT: CUBA EM AÇO INOX AISI 304, 40x34x17, TIPO EMBUTIR, ACABAMENTO ALTO BRILHO; VÁLVULA DE Ø 3 1/2" EM AÇO INOX E POLIPROPILENO, FIXA COM PARAFUSO CENTRAL E TAMPA DE VEDAÇÃO, COM ROSCA Ø 1 1/2"; TORNEIRA DE MESA COM AREJADOR ARTICULADO, BICA MÓVEL E MECANISMO DE 1/4 DE VOLTA (MODELO SKY DECA 1167.C25; SIFÃO FLEXÍVEL AJUSTÁVEL MULTIUSO, MONOBLOCO, EM POLIPROPILENO SEM COPO.
8	DUCHA ELETRÔNICA LORENZETTI MODELO BLINDUCHA COR BRANCA COM RESISTÊNCIA BLINDADA - TENSÃO 220V . POTÊNCIA 5500W, COM CORPO EM PVC RÍGIDO, COM MANGUEIRA, SUPORTE E CANO.
9	KIT: ACABAMENTO DOCOL PRA CHUVEIRO DE PRESSÃO BASEDOCOL 3/4" DE MECANISMO 1/4 DE VOLTA, MODELO ITAPEMA BELLA (Cód. 00162660); CHUVEIO 1/2" EM POLIPROPILENO COM ACABAMENTO CROMADO, COM ESPALHADOR REGULÁVEL E JATO ARTICULADO.
10	BARRAVALÇA DE SEGURANÇA OU APOIO, PARA BANHEIRO PNE, EM AÇO INOX 304, COM FLANGE PARA OCULTAR PARAFUSOS. DIM. 80cm.
11	BANCO PARA BANHO ARTICULADO PNE, CONFECCIONADO EM AÇO INOX, DA NOBRENOX. 450X70cm
12	TAPETE ESTIRADO ANTIDERRAPANTE PARA BOX COM VENTOSAS, CONFECCIONADO EM PLÁSTICO BRANCO. DIMENSÕES: 53 X 48 X 2,5 CM
13	SECADOR DE MÃO SENSORIZADO DUAL PLUS, FLUXO DE AR DE 50L/SEG. - 410 KM/H, MODELO 70.012 DA DRACO.
14	ALAMBRADO_QUADRA POLIESPORTIVA_ SUSTENTAÇÃO EM ESTRUTURA COM TUBO METÁLICO DE 2", CHAPA 1,5mm. E FECHAMENTO EM ALAMBRADO COM TELA METÁLICA FLEXÍVEL, MALHA 50mm REVESTIDA EM PVC NA COR VERDE, EM FIO 12 (PESO XG: 15m/r) 1.530m². FECHAMENTO SUPERIOR EM REDE DE NAYLON MALHA 50mm (1.200m²) M²
15	SISTEMA DE DIVISÓRIAS DA NEOCON, LINHA ALCOPLAC PLUS, EM LAMINADO COMPACTO DE ALTA DENSIDADE, TIPO PAINEL ESTRUTURAL COM ACABAMENTO MADEIRADO DUPLA FACE. E ACESSÓRIOS DE ALUMÍNIO ESTRUSADO FOSCO. m²
16	SISTEMA DE PORTAS DA NEOCON, LINHA NOVA ALCOPLAC EM LAMINADO COMPACTO DE ALTA DENSIDADE, TIPO PAINEL ESTRUTURAL, COM ACABAMENTO MADEIRADO DUPLA FACE. E ACESSÓRIOS DE ALUMÍNIO ESTRUSADO FOSCO. M²
17	BANCO SIMPLES, SEM CABIDEIRO 150X40X44cm, DA NEOCON, CONFECCIONADO EM PAINEL ESTRUTURAL (TS)
18	ARMÁRIO PARA VESTIÁRIO, SISTEMA NEOCON, CONFECCIONADO EM PAINEL ESTRUTURAL (TS). BLOCO/TORRE COM 4 ARMÁRIOS SOBREPOSTOS. DIMENSÕES: ARMÁRIO 30X40X45cm . BLOCO 30X40X190cm QUANTIDADE DE ARMÁRIOS INDIVIDUAIS
19	CORRIMÃO EM TUBO REDONDO AÇO CARBONO 1 1/2", COM PINTURA EM ESMALTE SINTÉTICO NA COR BRANCA. FIXO NA PAREDE ATRAVÉS DE VARÃO REDONDO DOBRADO 9mm. Metro
20	POSTE METÁLICO CÔNICO RETO FLANGEADO H=9,00m, ACABAMENTO GALVANIZADO COM PINTURA EM ESMALTE SINTÉTICO. DIÂMETRO BASE Ø 114mm, DIÂMETRO TOPO Ø 60mm
21	CORRIMÃO EM TUBO REDONDO AÇO CARBONO 1 1/2" E 1 1/4". H=60cm, COM PINTURA EM ESMALTE SINTÉTICO NA COR BRANCA. CHUMBADO NO PEITORIL COM ARGAMASSA DE CHUMBAMENTO TIPO GROUT. Metro Linear
22	MALHA ESTRUTURAL METÁLICA EM PERFIL "I" 3"x2", PARA COBERTA DA PASSARELA (QUADROS DE 80x140cm) PREENCHIDOS COM RIPAS DE MADEIRA de 15x50mm, TIPO PERGOLADO.
23	ESTRUTURA DE MADEIRA/PILARES, DIMENSÃO 25X 25X3.00m (SENDO PARTE CRAVADA NO SOLO E CHUMBADA COM CONCRETO) PARA SUSTENTAÇÃO DA COBERTA DA PASSARELA DE PEDESTRE
24	BANCADA EM QUARTZO NATURAL TIPO SILESTONE, ESPESSURA 20mm, COR ALUMÍNIO NUBE

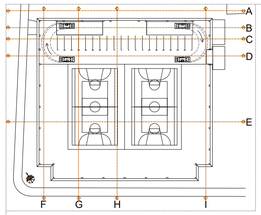

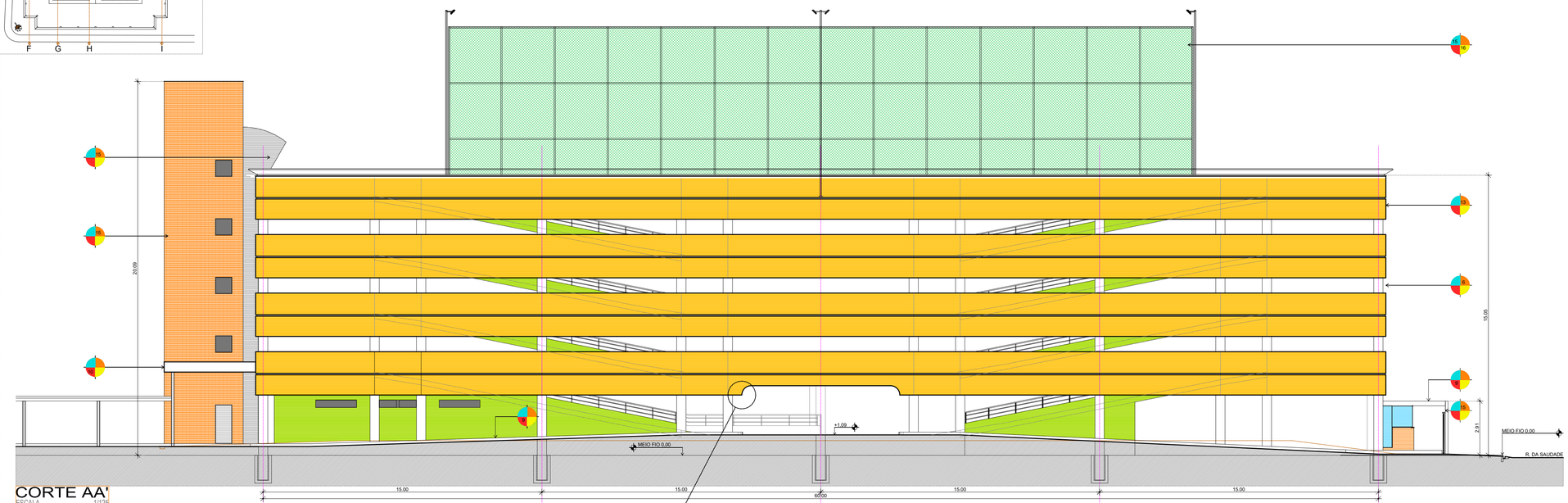

CORTE AA'
ESCALA 1/125

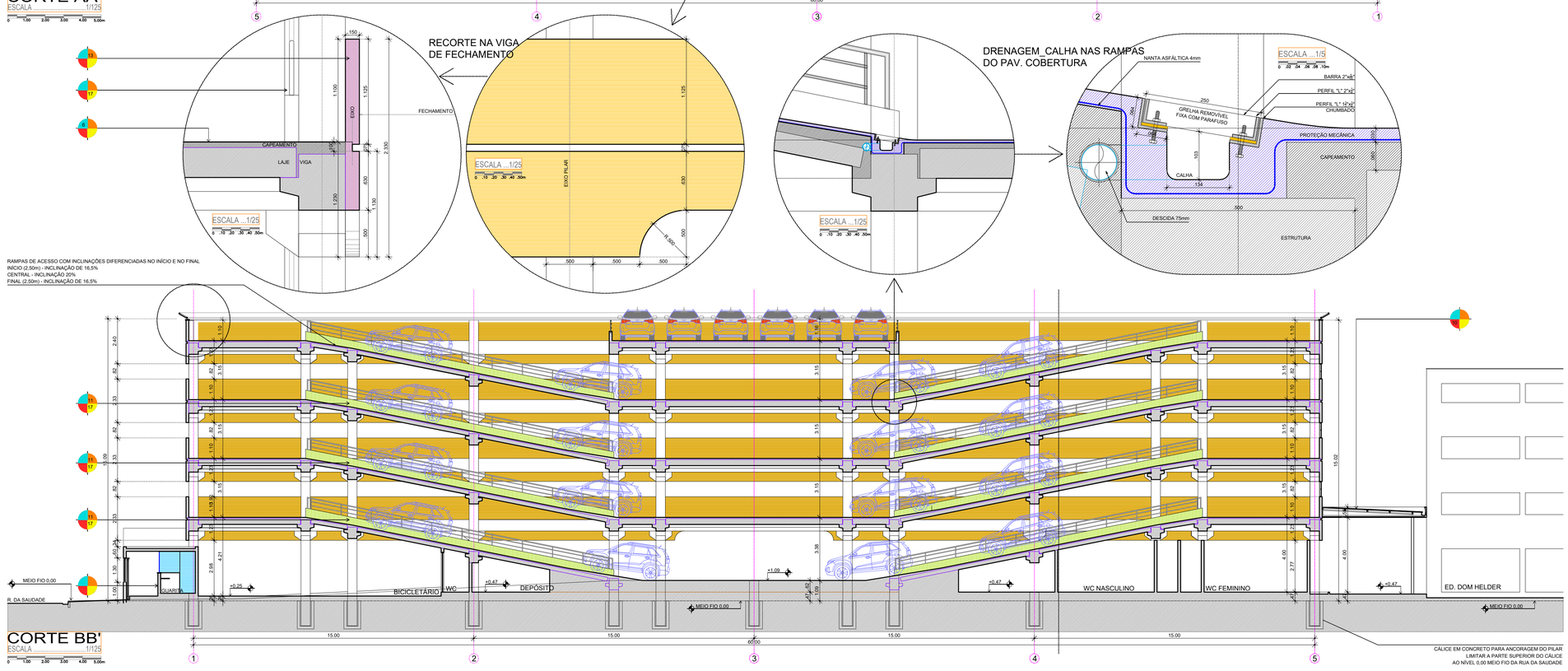

CORTE BB'
ESCALA 1/125