

RESPONSABILIDADE
DIMO - DIVISÃO DE ADMINISTRAÇÃO DOS IMÓVEIS
Grupo de Trabalho de Acompanhamento das Obras de Ampliação da Infraestrutura Imobiliária do TCE

PROJETO
ARQUITETURA
PROJETO EXECUTIVO, CONTRUÇÃO DO ED. GARAGEM DO TCE-PE
448 VAGAS

PROPRIETÁRIO
TRIBUNAL DE CONTAS DO ESTADO DE PERNAMBUCO - TCE-PE

LOCAL
RUA DA AURORA, 777 - SANTO AMARO, RECIFE - PE.

DESENHO
ESCADA_ED. GARAGEM
PLANTAS

ESCALA 1/50

JANEIRO 2017
P.01/04

REVISADO
10/01/2017

ASSINATURA / RESPONSÁVEL

TRIBUNAL DE CONTAS DO ESTADO DE PERNAMBUCO
PROPRIETÁRIO

EMANUEL ALVES DE ALMEIDA

CAU Nº 46027-3 emanuel@tce.pe.gov.br

MARIA HELENA PEREIRA ANDRADE

CAU Nº A80175-5 mariahelena@tce.pe.gov.br

ARQUITETA COLABORADORA
Karine Maria Gonçalves Cortez

ESTAGIÁRIOS
Danilo Lima Pessoa
Camila Nascimento
Cleidete Santos
Karoline Lima

ESPECIFICAÇÕES

| ITEM | PISO | PAREDE | OUTROS |
|------|--|--------|--------|
| 1 | PISO LENCOL TIPO GRANILITE POLIDO COM ESPESURA MÍNIMA DE 1 CM E JUNTA DE PVC DE 2MM MALHA QUADRADA DE 1,00M | | |
| 2 | PORCELANATO MADEIRADO 30X30CM REF. CANEA DE SEMELHANÇA NATURAL REFINADO, DA PORTOBELO | | |
| 3 | GRANITO POLIDO TIPO BRANCO SÃO PAULO, EM PLACAS 60X60CM COM JUNTA COLADA. | | |
| 4 | PISO VINÍLICO OU LVT LUXURY VINYL TILE A BASE DE PVC, EM REGUA DE 4 X 200 X 1220MM, REF. LOFT DA DURATEX COLADO SOBRE LENCOL DE GRANILITE | | |
| 5 | CONCRETO INDUSTRIAL POLIDO COM JUNTA SERRADA E PRENSADA COM ARGAMASSA FLEXÍVEL (CAPRIMATO DA ESTRUTURA PRE-ALCADA) | | |
| 6 | CONCRETO INDUSTRIAL COM ACABAMENTO RÚSTICO NAS RAMPAIS (USAR DESEMPOLADORA DE MADEIRA PARA GARANTIR ADERÊNCIA DOS PNEUS) | | |
| 7 | REVESTIMENTO EM MOSAICO TIPO PEDRA PORTUGUESA MINÉRIA, EM CORES VARIADAS SEGUNDO DESENHO (ORIGEM DA PEDRA EM PLACA E NÃO EM BLOCO) | | |
| 8 | PAVIMENTAÇÃO EM BLOCO INTERTRAVADO 40X20X10CM EM CORES DIVERSAS NO FORMATO TRIANGULAR, CONCREPOX LINHA ESPECIAL (VITAL PESSOA DE MELLO), UTILIZAR PISO TÁTIL (DIRECIONAL E ALERTA) DO MESMO FABRICANTE. | | |
| 9 | PAVIMENTAÇÃO EM BLOCO INTERTRAVADO 40X20X10CM EM CORES DIVERSAS NO FORMATO RETANGULAR, UTILIZAR PISO TÁTIL (DIRECIONAL E ALERTA) DO MESMO FABRICANTE. | | |
| 10 | PISO PERMEÁVEL TIPO PAVE COBORGAMA, DA CONCREPOX, DIM. 40X30X3CM. | | |
| 11 | PISO PERMEÁVEL TIPO COBORGAMA, 60X40X10CM DA MARCA MASSI | | |
| 12 | PISO LENCOL, EM CONCRETO INDUSTRIAL, COM RESISTÊNCIA DE 30 MPa, ESPESURA 10CM, ACABAMENTO SEMI-POLIDO COM JUNTAS SERRADAS E PREENCHIDAS COM ARGAMASSA FLEXÍVEL (MALHA DE 1,00M X LARGURA DA CALÇADA) | | |
| 13 | PAVIMENTAÇÃO EM BLOCO INTERTRAVADO 20X10X10CM EM CORES DIVERSAS NO FORMATO TRIANGULAR, UTILIZAR PISO TÁTIL (DIRECIONAL E ALERTA) DO MESMO FABRICANTE. PAGINAÇÃO SEGUNDO PROJETO DE ARQUITETURA. | | |
| 14 | MEIO FIO EM CONCRETO PRE-MOLDADO 100X20X100CM, COM FACE CHAMFRADA (SEÇÃO SEGUNDO PROJETO DE ARQUITETURA), TRECHOS CURVOS, MOLDAR SEGUNDO O BANDO ESPECÍFICO DE ACABAMENTO IDÊNTICOS AOS DETALHADOS. | | |
| 15 | PISO QUADRA POLIESPORTIVA EM PINTURA A BASE DE POLIURETANO (PU) DA POLIPOX COM PRIMER SOBRE SUPERFÍCIE DE CONCRETO SEMI-POLIDO. | | |
| 16 | CERÂMICA ELIZABETH 60X60CM LINHA TOULON HD | | |
| 17 | CERÂMICA PORTOBELO 7.6X7.6cm LINHA PRISMA COM ALUMÍNIO (IDÊNTICA À EXISTENTE NO LOCAL). | | |
| 18 | CERÂMICA TECNÓLOGOS 47X47cm PL-52130 (TIPO PASTILHA) | | |
| 19 | CERÂMICA TECNÓLOGOS 30X60 BRANCA | | |
| 20 | FORRO DE FIBRA MINERAL ARMATIZADA, 625X625MM, LINHA FINE FIGURED TEGULAR COM PERFIL METAL TIPO "T" DE 15/15" | | |
| 21 | CESSO LISO ACARTONADO ESTRUTURADO COM JUNTO DE DILATAÇÃO TIPO TABICA COM PINTURA, LATEX PVA NA COR BRANCO NEVE | | |
| 22 | FORRO DE GESSO ACARTONADO PERIFÉRICO 10MM COM ESPESURA DE 10MM, ACABAMENTO POLIDO IDÊNTICO AO PISO | | |
| 23 | PLACA DE POLICARBONATO ALVEOLAR 10MM FLAME, COM ACESSÓRIOS EM ALUMÍNIO ANODIZADO PRETO | | |
| 24 | PINTURA ACRILICA NA COR BRANCO NEVE SOBRE MASSA CORRIDA. | | |
| 25 | PINTURA ACRILICA SOBRE SUPERFÍCIE DE CONCRETO APARENTE. | | |
| 26 | PINTURA COM TINTA LATEX PVA NA COR BRANCO NEVE, SOBRE MASSA CORRIDA. | | |
| 27 | RODAPÊ EM GRANILITE POLIDO COM ALTURA DE 10MM COM ESPESURA DE 10MM, ACABAMENTO POLIDO IDÊNTICO AO PISO | | |
| 28 | CESSO ACARTONADO - DRYWALL ESTRUTURADO COM PERFS METÁLICOS FIXADOS NO PISO E TETO (LAJE), COM MONTANTE EM PERFIL DE AÇO GALVANIZADO DE 90MM E FECHAMENTO EM PLACA CEMENTÍCIA DE 12MM | | |
| 29 | DIVISÓRIA TIPO DIVULUX COM CHAPA DE FIBRAS DE EUCALIPTO PREENSADA COM ACABAMENTO EM RESINA MELAMÍNICA DE BAIXA PRESSÃO COM MODO CELULAR E PERFS DE ALUMÍNIO ANODIZADO NATURAL, DIM. PAINÉIS 35 X 120 X 2 X 110 MM, PORTAS 35 X 80 X 2 X 110 MM | | |
| 30 | TEXTURA ACRILICA CORALPLUS, COM ACABAMENTO EM ROLO DE LÁ NA COR BRANCA PARA RECEBER PINTURA ACRILICA | | |
| 31 | RODAPÊ EM GRANITO POLIDO TIPO BRANCO SÃO PAULO, SEGUNDO JUNTA E PAGINAÇÃO DO PISO, COM ALTURA DE 20CM OU INDICADA NO PROJETO DE ARQUITETURA, COM CHAMFRADO NA COR SUPERIOR DO PISO, SEGUNDO DETALHE CONSTRUTIVO. | | |
| 32 | FECHAMENTO EM CONCRETO ESTRUTURAL LISO APARENTE COM PINTURA ACRILICA NA COR A DEFINIR. | | |
| 33 | ESPELHO CRISTAL 8MM, COM PROTEÇÃO DE BORDA, ACABAMENTO LAPIDADO, COLADO COM FIX-ESPELHO SOBRE MDF NAVAL, PREVER PERFIL "L" 12" ALUMÍNIO ANODIZADO PARA ACABAMENTO DO ESPRILHO. | | |
| 34 | PASTILHA DE PORCELANA EMAL, PELA LINHA PODIM 5X5 CM DA MARCA ATLAS COM COR A DEFINIR | | |
| 35 | COBERTA EM LAJE IMPERMEABILIZADA COM PROTEÇÃO MECÂNICA EM ARGAMASSA E ENCHIMENTO EM TETO JARDIM | | |
| 36 | COBERTA EM PERFS METÁLICOS COM TELA TERMOACÚSTICA | | |
| 37 | COBERTA COM CHAPA ACADOLADA VOUVE PLUS P 208 17' ASSENTO SINTÉTICO EM POLIPROPILENO, DA AMANCO, MODELO TANTI, LINHA SOLT CLASSE, COM ENGAITE RÁPIDO E ENCAIXE AJUSTÁVEL EM TODAS AS DIREÇÕES E REMOVÍVEL PARA LIMPEZA - DUCHA HIGIÊNICA DE PAREDE SEM REGISTRO, COM FECHAMENTO AUTOMÁTICO ATRAVÉS DO PRÓPRIO SUPORTE, COM MANGUEIRA E HISTÓRIA BRANCA, LINHA-ORFIS DA PARBRAMAR | | |
| 38 | KIT MICTÓRIO COM SIFÃO INTEGRADO 1173, VALVULA PARA MICTÓRIO HORIZONTAL, COM FECHAMENTO AUTOMÁTICO (DECATMATIC COO 2572 C | | |
| 39 | KIT CUBA DE SEMI-ENCAIXE QUADRADA DECA LIBRO 17' BRANCA, TORNEIRA DE MESA COM FECHAMENTO AUTOMÁTICO PARA LAVATÓRIO (DECATMATIC LINK 1173) VALVULA DE ESCOAMENTO PARA LAVATÓRIO, EM BRONZE E LATAO, COM TAMPA PLÁSTICA (CODIGO 1602 C-PLA DECA), COM FIXAÇÃO ATRAVÉS DE PARAFUSO EM AÇO INOX, SIFÃO FLEXÍVEL AJUSTÁVEL MULTILUSO, MONOBLOCO, EM POLIPROPILENO SEM COPO | | |
| 40 | KIT LAVATÓRIO DE EMBUTIR REDONDO L41 17' DECA, TORNEIRA DE MESA COM FECHAMENTO AUTOMÁTICO PARA LAVATÓRIO (DECATMATIC LINK 1173) VALVULA DE ESCOAMENTO PARA LAVATÓRIO, EM BRONZE E LATAO, COM TAMPA PLÁSTICA (CODIGO 1602 C-PLA DECA), COM FIXAÇÃO ATRAVÉS DE PARAFUSO EM AÇO INOX, SIFÃO FLEXÍVEL AJUSTÁVEL MULTILUSO, MONOBLOCO, EM POLIPROPILENO SEM COPO | | |
| 41 | KIT LAVATÓRIO DE CANTO SUSPENSO COM MESA, DECA CODIGO L76 BRANCO, TORNEIRA PARA LAVATÓRIO DE MESA PRESSMATIC BENEFIT LEED (PARA WC ACESSÍVEL) (PNE PRESSAS COM NECESSÁRIOS ESPECIAIS) COM FECHAMENTO AUTOMÁTICO ATRAVÉS DE ALAVANCA, CODIGO 0989708 DOCAL, VALVULA DE ESCOAMENTO PARA LAVATÓRIO, EM BRONZE E LATAO, COM TAMPA PLÁSTICA (CODIGO 1602 C-PLA DECA), COM FIXAÇÃO ATRAVÉS DE PARAFUSO EM AÇO INOX, SIFÃO FLEXÍVEL AJUSTÁVEL MULTILUSO, MONOBLOCO, EM POLIPROPILENO SEM COPO | | |
| 42 | KIT CUBA DE LOUÇA EMBUTIR QUADRADA (L761 17' DECA); TORNEIRA DE MESA COM FECHAMENTO AUTOMÁTICO PARA LAVATÓRIO (DECATMATIC LINK 1173) VALVULA DE ESCOAMENTO PARA LAVATÓRIO, EM BRONZE E LATAO, COM TAMPA PLÁSTICA (CODIGO 1602 C-PLA DECA), COM FIXAÇÃO ATRAVÉS DE PARAFUSO EM AÇO INOX, SIFÃO FLEXÍVEL AJUSTÁVEL MULTILUSO, MONOBLOCO, EM POLIPROPILENO SEM COPO | | |
| 43 | KIT CUBA EM AÇO INOX AISI 304, 40x44x17" TIPO EMBUTIR, ACABAMENTO ALTO BRILHO, VALVULA DE Ø 3/4" 1/2" EM AÇO INOX E POLIPROPILENO, FIXA COM PARAFUSO CENTRAL E TAMPA DE PROTEÇÃO, COM ROSCA DE 1/4" 1/2", TORNEIRA DE MESA COM ARÇADÃO ARTICULADO, BICA MÓVEL E MECANISMO DE 14 DE VOLTA (MODELO 8091 DECA 1167 C2S), SIFÃO FLEXÍVEL AJUSTÁVEL MULTILUSO, MONOBLOCO, EM POLIPROPILENO SEM COPO | | |
| 44 | DUCHA ELETRÔNICA LORENZETTI, MODELO BLINDUCHA COR BRANCA COM RESISTÊNCIA BLINDADA - TENSÃO 220V - POTÊNCIA 5500W, COM CORPO EM PVC RIGIDO, COM MANGUEIRA, SUPORTE E CANO | | |
| 45 | KIT ACABAMENTO DOCAL, PARA CHUVEIRO DE PRESSÃO BASEDOCAL 34" DE MECANISMO 1/4 DE VOLTA, MODELO TAPEMA BELLA (Cód. 00162660), CHUVEIRO 1/2" EM POLIPROPILENO COM ARMAZENAMENTO ORGANIZADO, COM ESPALHADOR REGULÁVEL E JATO ARTICULADO | | |
| 46 | BARRAVALHA DE SEGURANÇA OVAL PLUS, FLUXO DE AR DE 50L/SEG - 410 KMH, MODELO 701912 DA DRACD. | | |
| 47 | BANCO PARA BANHO ARTICULADO PNE, CONFECCIONADO EM AÇO INOX, DA NOBRENOX - 40X70CM | | |
| 48 | PAPEL ESTRADO INTERRESISTENTE PARA BOX COM VENTOSIS, CONFECCIONADO EM PLÁSTICO BRANCO, DIMENSÕES: 53 X 48 X 2,3 CM | | |
| 49 | SECADOR DE MÃO SENSORIZADO DUAL PLUS, FLUXO DE AR DE 50L/SEG - 410 KMH, MODELO 701912 DA DRACD. | | |
| 50 | ALAMBRADO, QUADRA POLIESPORTIVA, SUSTENTAÇÃO EM ESTRUTURA COM TUBO METÁLICO DE 2" CHAPA 1,5mm, E FECHAMENTO EM ALUMBRADO COM TELA METÁLICA FLEXÍVEL, MALHA 20mm REVESTIDA EM PVC NA COR VERDE, EM 12' PISO AÇO, 150W/1150WV, FECHAMENTO SUPERIOR EM REDE DE NYLON MALHA 20mm (1200W) - MP | | |
| 51 | SISTEMA DE DRENAGEM DA REOCOL, LINHA ALCORAC PLUS, EM LAMINADO COMPACTO DE ALTA DENSIDADE, TIPO PAINEL ESTRUTURAL, COM ACABAMENTO MADEIRADO DUPLA FACE E ACESSÓRIOS DE ALUMÍNIO ESTRUSADO FOSCO - MP | | |
| 52 | SISTEMA DE PORTAS DE REOCOL, LINHA NOTA ALCORAC EM CARBONO COMPACTO DE ALTA DENSIDADE, TIPO PAINEL ESTRUTURAL, COM ACABAMENTO MADEIRADO DUPLA FACE E ACESSÓRIOS DE ALUMÍNIO ESTRUSADO FOSCO - MP | | |
| 53 | BANCO SIMPLES, SEM CABEIRO 160X40x40cm, DA REOCOL, CONFECCIONADO EM PAINEL ESTRUTURAL, (TS) | | |
| 54 | ARMÁRIO PARA VESTIÁRIO, SISTEMA REOCOL, CONFECCIONADO EM PAINEL ESTRUTURAL, (TS), BLOCOS/TORRE COM 4 ARMÁRIOS SOBREPÓSITOS, DIMENSÕES: ARMÁRIO 30X40X45cm, BLOCO 30X40X19cm, QUANTIDADE DE ARMÁRIOS INDIVIDUAIS | | |
| 55 | CORRIMÃO EM TUBO REDONDO AÇO CARBONO 1 1/2", COM PINTURA EM ESMALTE SINTÉTICO NA COR BRANCA, FIXO NA PAREDE ATRAVÉS DE VARÃO REDONDO CORADO 8mm, 14mm | | |
| 56 | POSTE METÁLICO CÔNICO RETO FLANGEADO H19,00cm, ACABAMENTO GALVANIZADO COM PINTURA EM ESMALTE SINTÉTICO, DIÂMETRO BASE Ø 114mm, DIÂMETRO TOPO Ø 60mm | | |
| 57 | CORRIMÃO EM TUBO REDONDO AÇO CARBONO 1 1/2" E 1 1/4" - H=90cm, COM PINTURA EM ESMALTE SINTÉTICO NA COR BRANCA, CHUMBADO NO PÉTORAL, COM ARGAMASSA DE CHAMBAMENTO TIPO GROUT - Nemo Lina® | | |
| 58 | MALHA ESTRUTURAL METÁLICA EM PERFIL "T" 3"x2" PARA COBERTA DA PASSARELA (QUADROS DE 80x100cm) PREENCHIDOS COM RIPAS DE MADEIRA DE 15x20mm, TIPO PEROLADO. | | |
| 59 | ESTRUTURA DE MADEIRAPLÁREAS, DIMENSÃO 25X 25X3 00cm (SENDO PARTE CRAVADA NO SOLO E CHUMBADA COM CONCRETO) PARA SUSTENTAÇÃO DA COBERTA DA PASSARELA DE PEDESTRE | | |
| 60 | BANCADEJA EM QUARTZO NATURAL, TIPO SILSTONE, ESPESURA 20mm, COM ALUMÍNIO NUBRE | | |

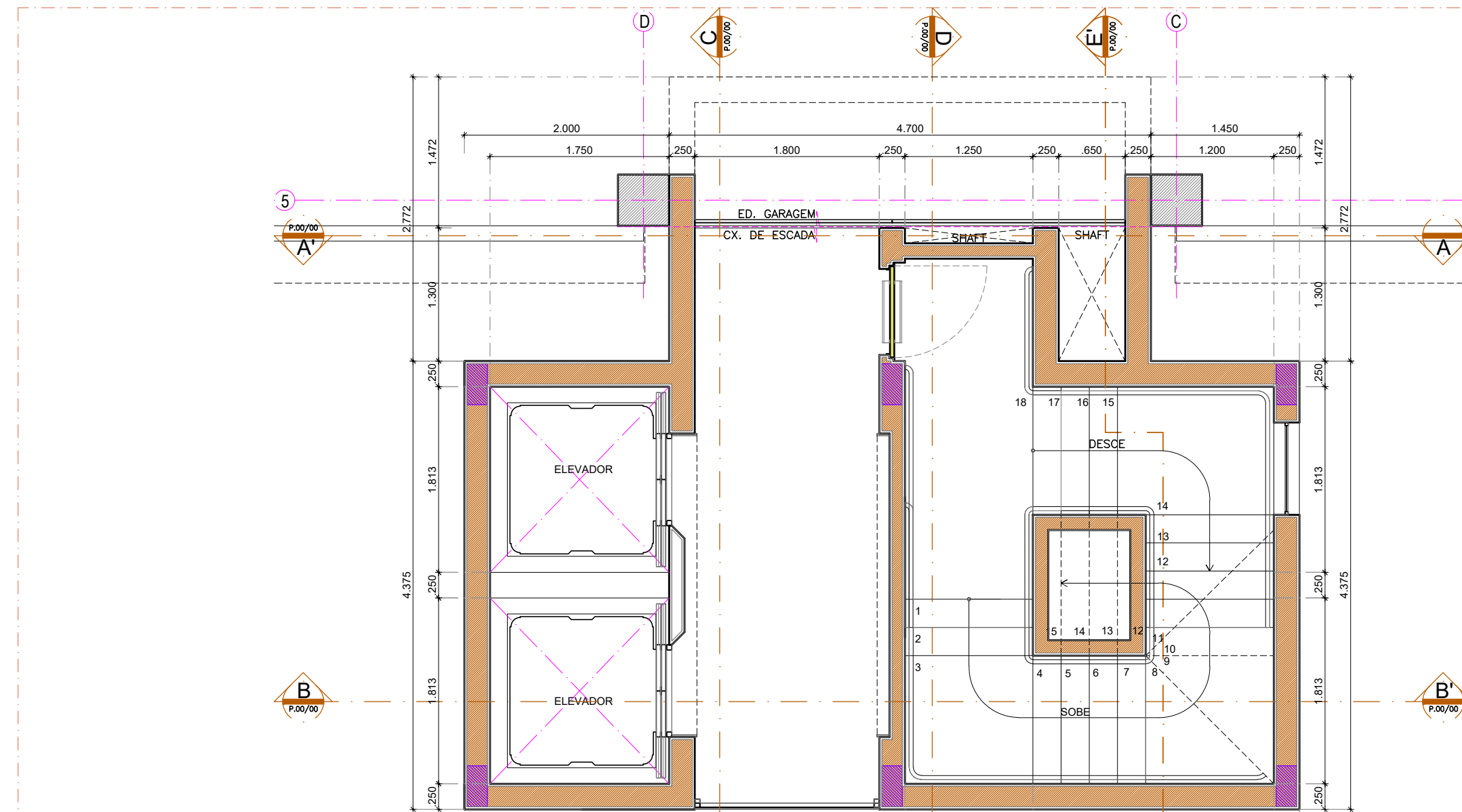

PLANTA PAV. COBERTURA
ESCALA 1/50

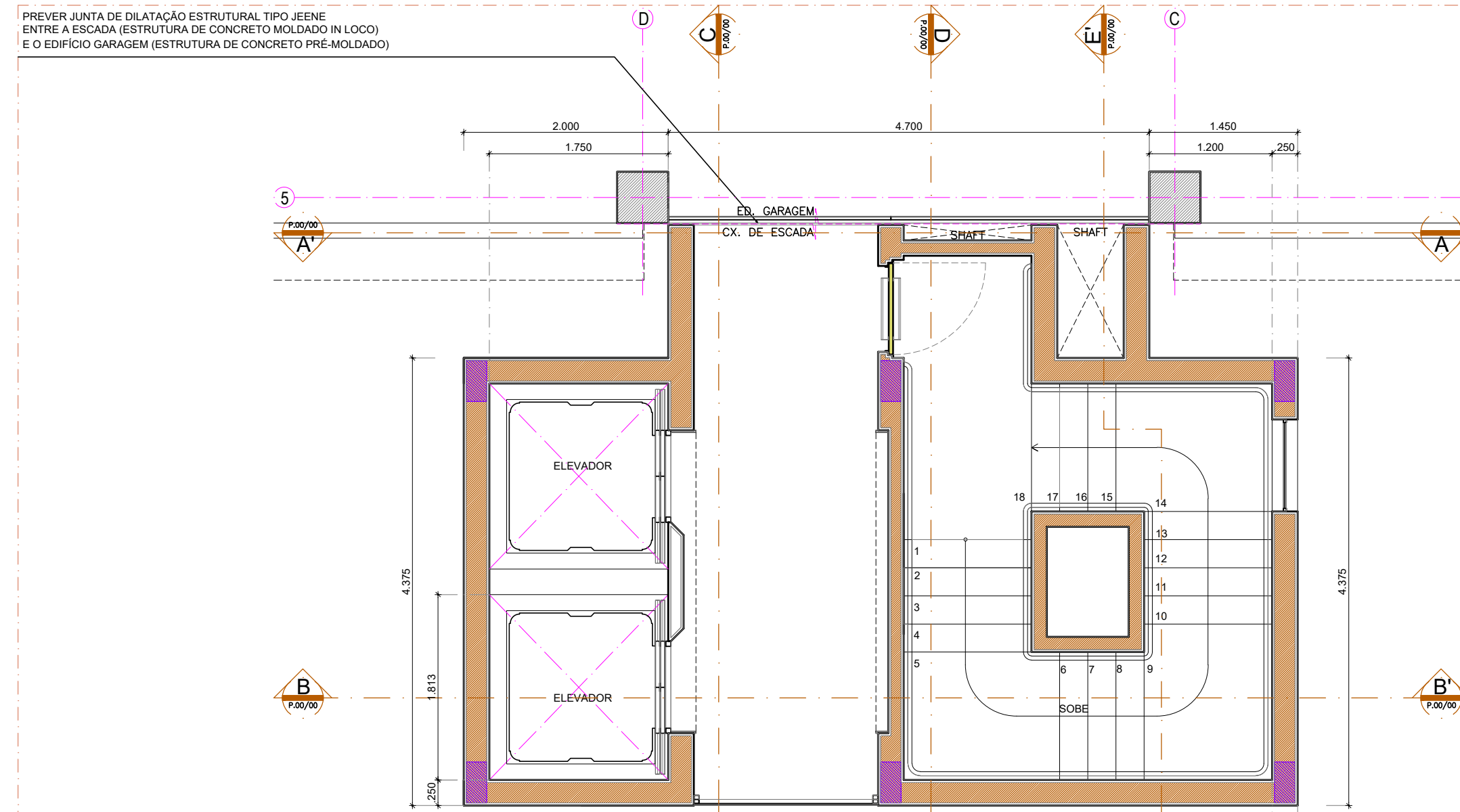

PLANTA PAV. TIPO 1, 2 e 3
ESCALA 1/50

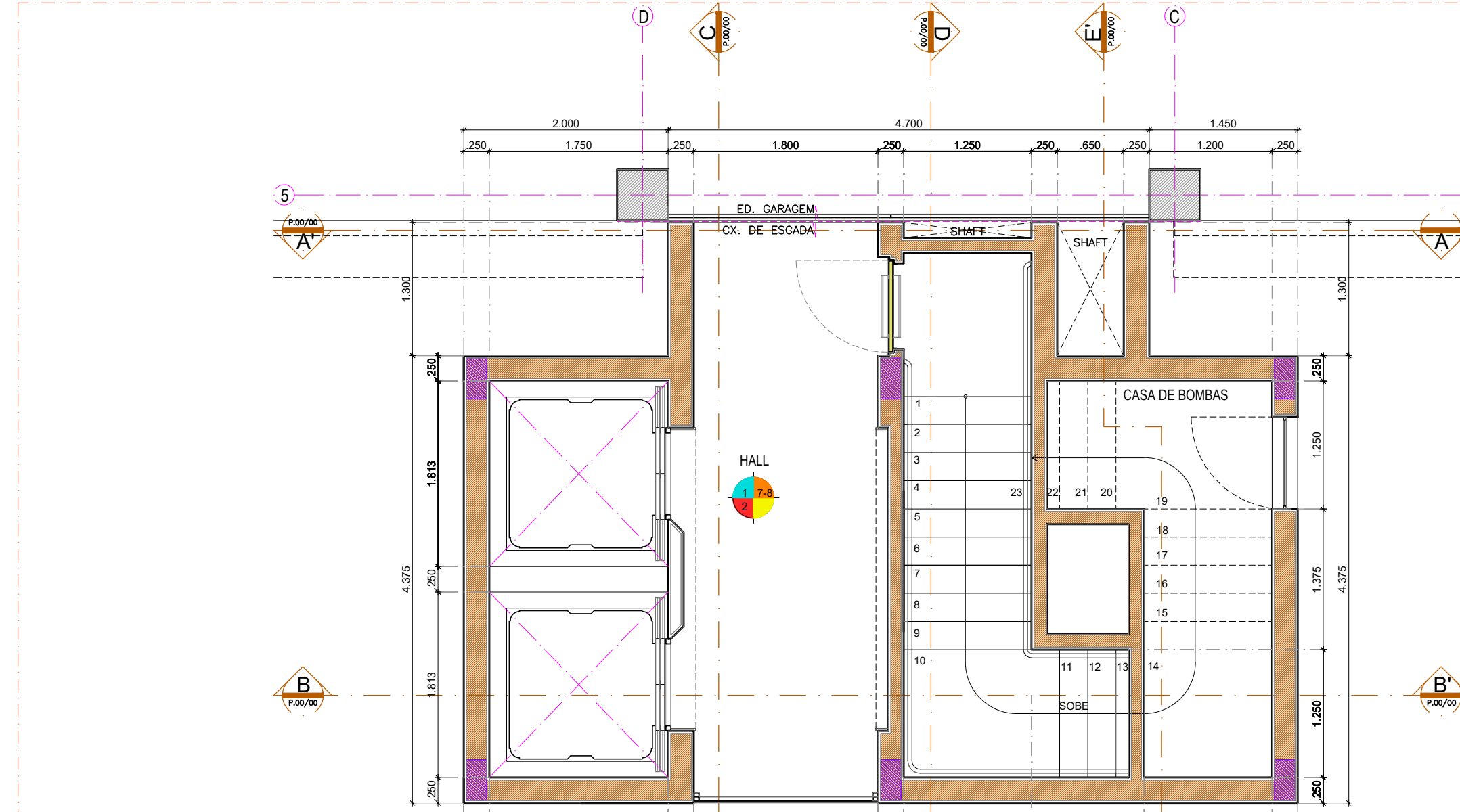

PLANTA PAV. TÉRREO
ESCALA 1/50

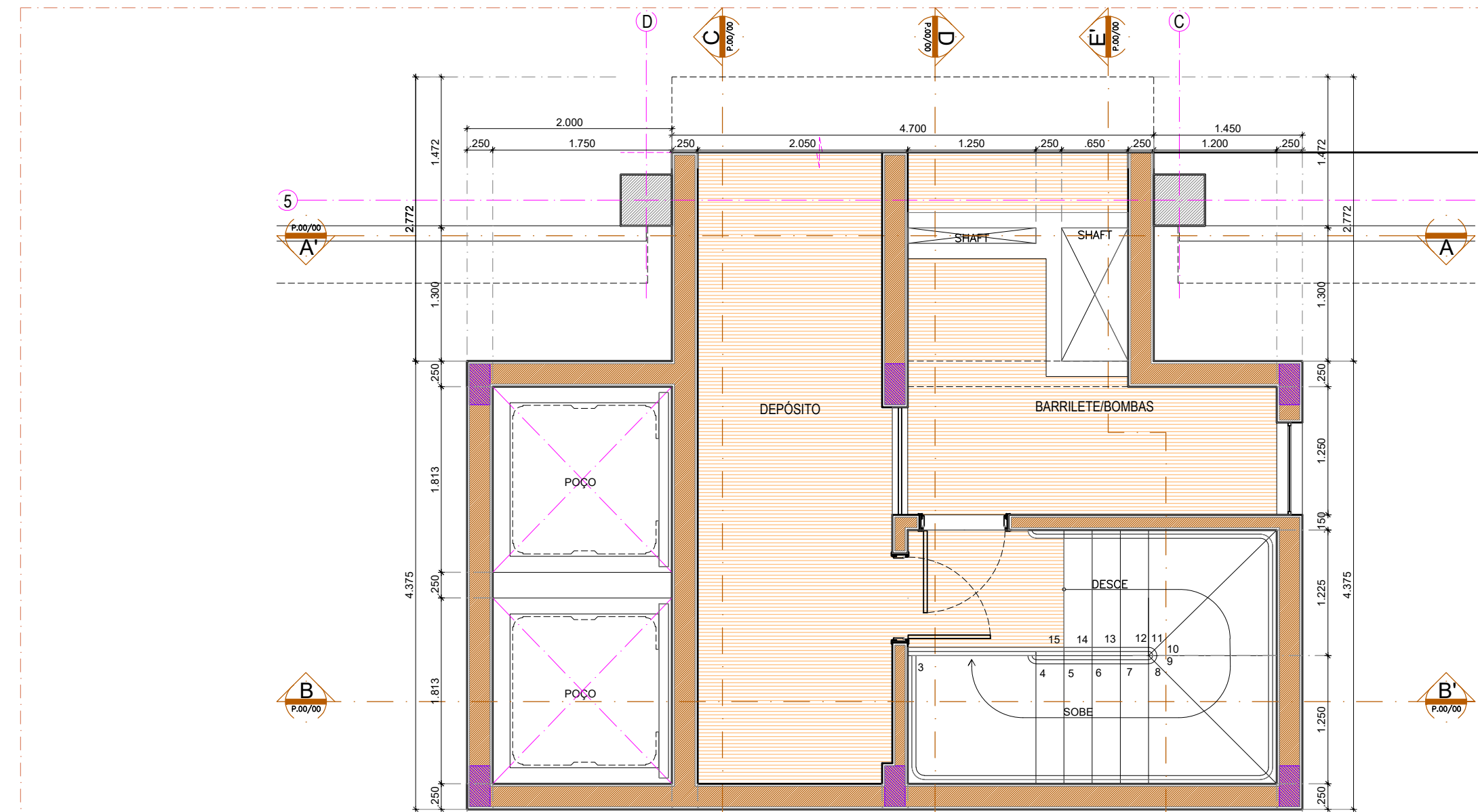

PLANTA BARRILETE/BOMBAS
ESCALA 1/50

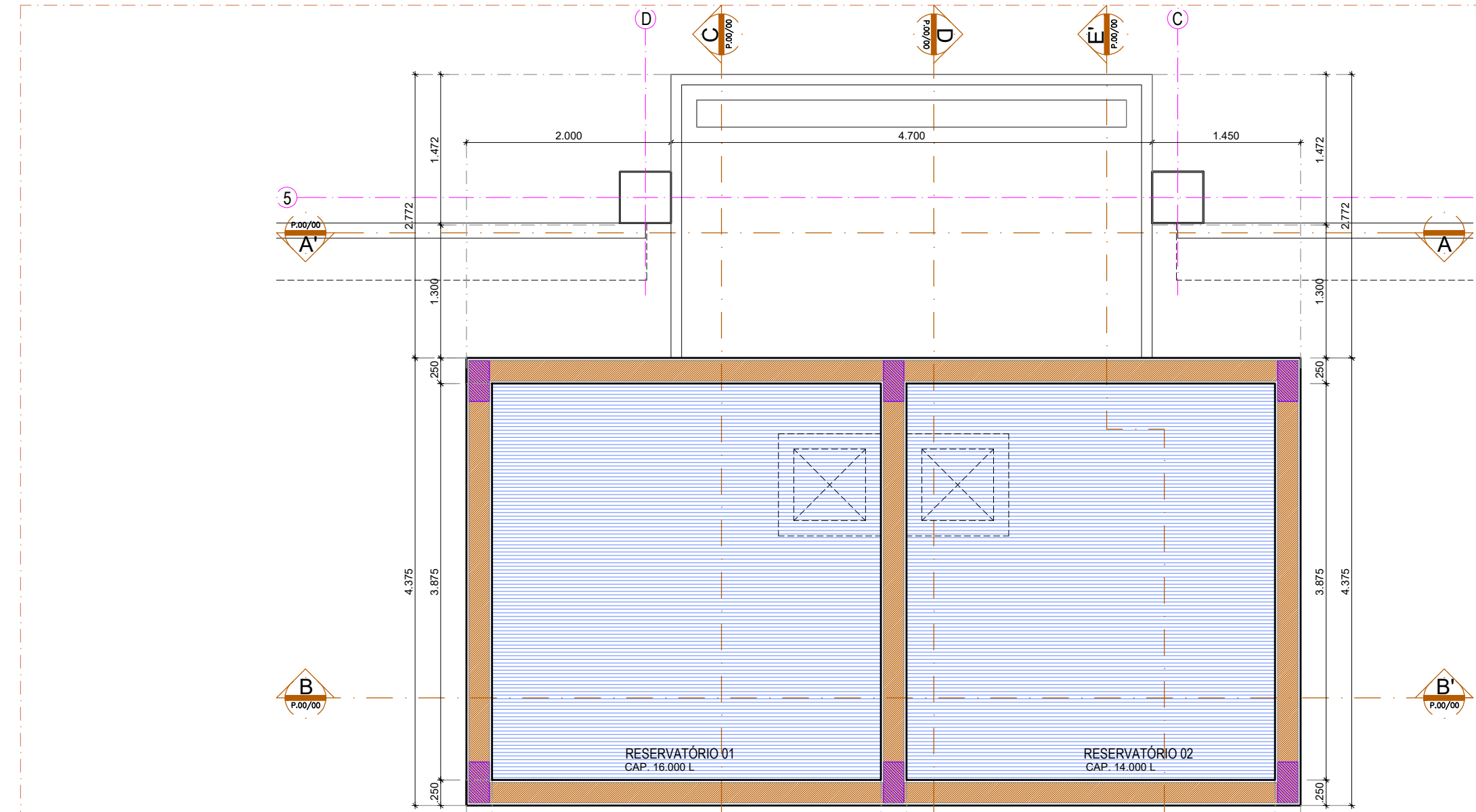

PLANTA RESERVATÓRIOS
ESCALA 1/50

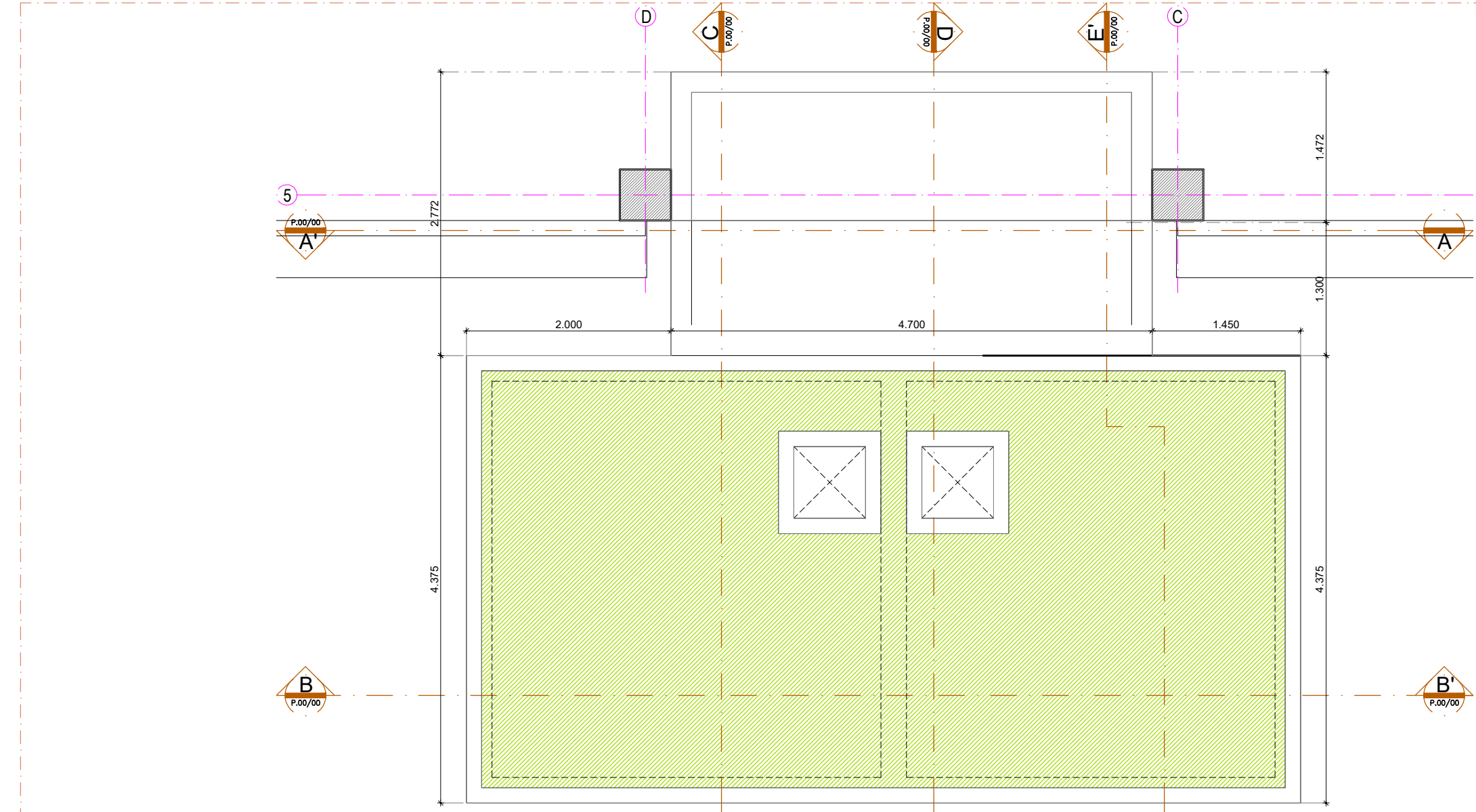

PLANTA DE COBERTA
ESCALA 1/50