

RESPONSABILIDADE  
**DIMO - DIVISÃO DE ADMINISTRAÇÃO DOS IMÓVEIS**  
Grupo de Trabalho de Acompanhamento das Obras de Ampliação da Infraestrutura Imobiliária do TCE

PROJETO  
**ARQUITETURA**  
PROJETO EXECUTIVO - CONTRUÇÃO DO ED. GARAGEM DO TCE-PE  
448 VAGAS

PROPRIETÁRIO  
TRIBUNAL DE CONTAS DO ESTADO DE PERNAMBUCO - TCE-PE

LOCAL  
RUA DA AURORA, 777 - SANTO AMARO, RECIFE - PE.

DESENHO  
**PAISAGISMO**  
CORTES

JANEIRO 2017  
**P.08/09**

ESCALA 1/250  
REVISADO  
10/01/2017

ÁREAS

TERRENO:	8.560,64m <sup>2</sup>
COBERTA:	3.880,54m <sup>2</sup>
CONSTRUÇÃO:	14721,06m <sup>2</sup>
SOLO NATURAL:	4.037,24m <sup>2</sup>

ASSINATURA / RESPONSÁVEIS

TRIBUNAL DE CONTAS DO ESTADO DE PERNAMBUCO  
PROPRIETÁRIO

EMANUEL ALVES DE ALMEIDA  
CAU Nº 46027-3 emanuel@tce.pe.gov.br

MARIA HELENA PEREIRA ANDRADE  
CAU Nº A80175-9 mariahelena@tce.pe.gov.br

PAISAGISTA  
Amanda Vila Nova

ARQUITETA COLABORADORA  
Karine Maria Gonçalves Cortez

ESTAGIÁRIOS  
Danilo Lima Onorio Pessoa  
Cirleide Santos Tavares  
Camilla Maria do Nascimento  
Karoline Lima do Nascimento

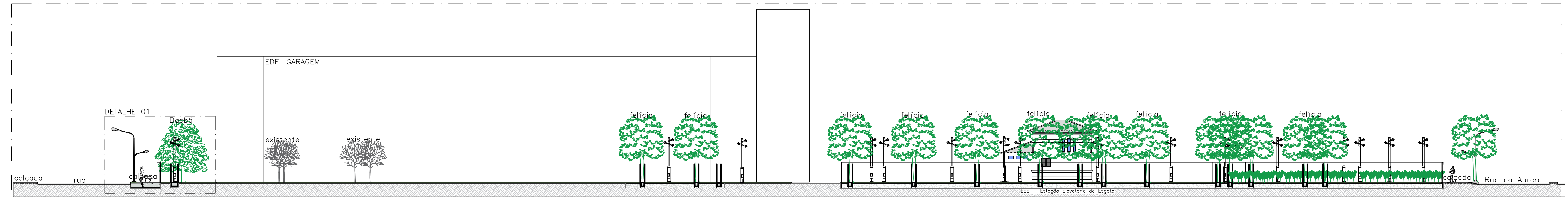

**CORTE AA**  
ESCALA 1/250

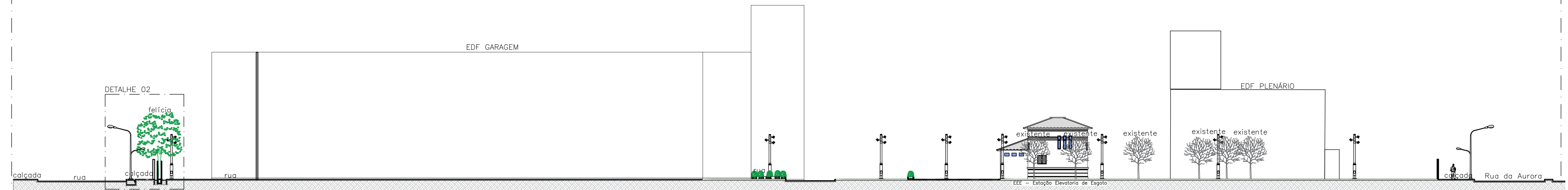

**CORTE BB**  
ESCALA 1/250

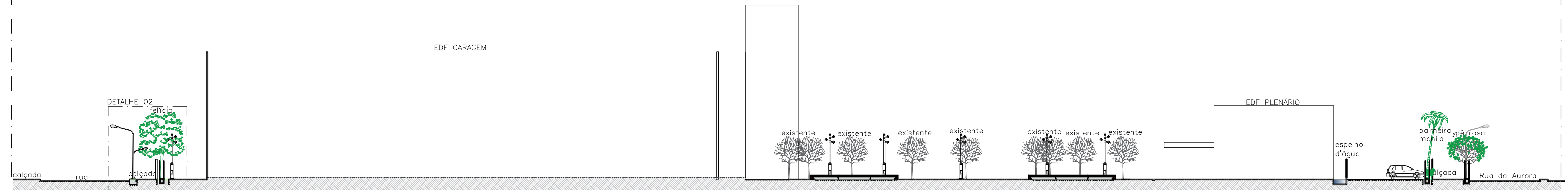

**CORTE CC**  
ESCALA 1/250

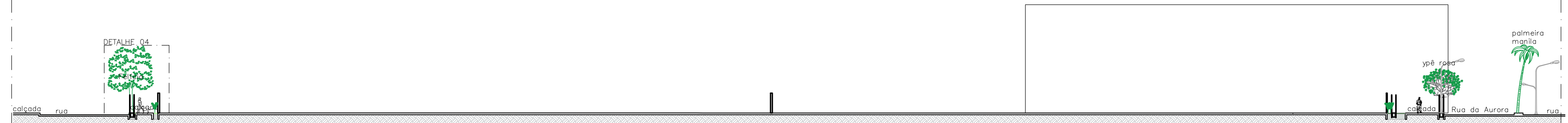

**CORTE DD**  
ESCALA 1/250

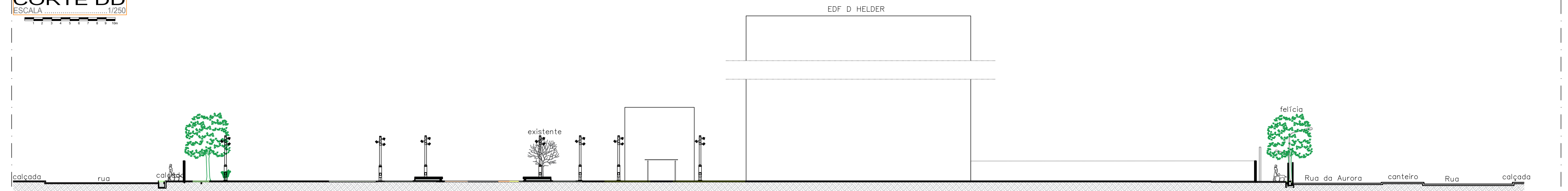

**CORTE EE**  
ESCALA 1/250