

RESPONSABILIDADE
DIMO - DIVISÃO DE ADMINISTRAÇÃO DOS IMÓVEIS
Grupo de Trabalho de Acompanhamento das Obras de Ampliação da Infraestrutura Imobiliária do TCE

PROJETO
ARQUITETURA
PROJETO EXECUTIVO - CONTRUÇÃO DO ED. GARAGEM DO TCE-PE
448 VAGAS

PROPRIETÁRIO
TRIBUNAL DE CONTAS DO ESTADO DE PERNAMBUCO - TCE-PE

LOCAL
RUA DA AURORA, 777 - SANTO AMARO, RECIFE - PE.

DESENHO
PASSARELA
PLANTA BAIXA, COBERTA E CORTE CC' ESCALA 1/125
CORTE DD' ESCALA 1/25

JANEIRO 2017
P.01/02

REVISADO
05/01/2017

ÁREAS
TERRENO: 8.560,64m²
COBERTA: 3.880,54m²
CONSTRUÇÃO: 14721,06m²
SOLO NATURAL: 4.037,24m²

ASSINATURA / RESPONSABILIDADE

TRIBUNAL DE CONTAS DO ESTADO DE PERNAMBUCO
PROPRIETÁRIO

EMANUEL ALVES DE ALMEIDA
CAU Nº 48027-3 emanuel@tce.pe.gov.br

MARIA HELENA PEREIRA ANDRADE
CAU Nº A80175-5 mariahelena@tce.pe.gov.br

ARQUITETA COLABORADORA
Karine Maria Gonçalves Cortez
ESTAGIÁRIOS
Danilo Lima Onorio Pessoa
Cirleide Santos Tavares
Camila Nascimento
Karoline Lima

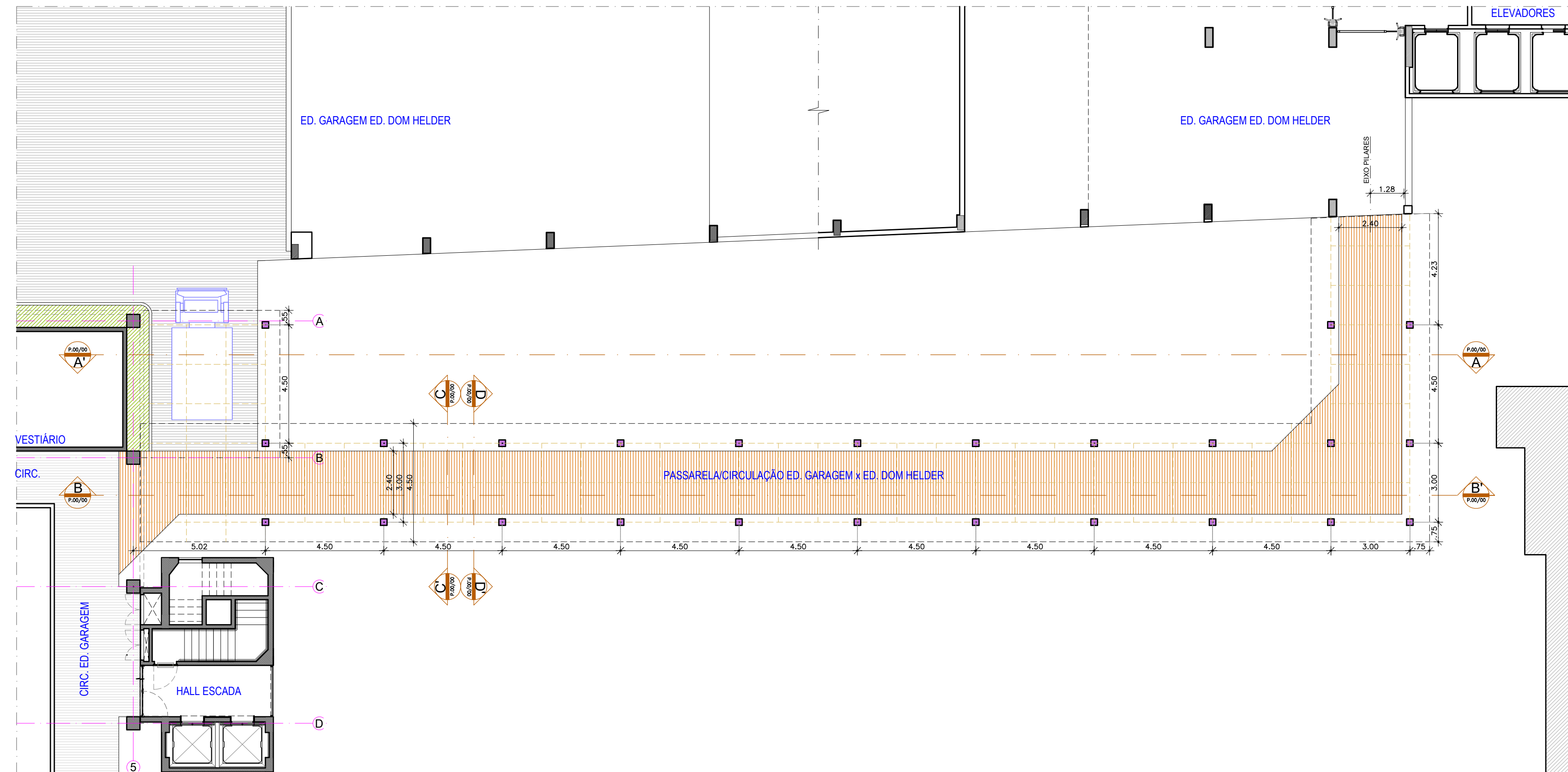

PLANTA BAIXA
ESCALA 1/125

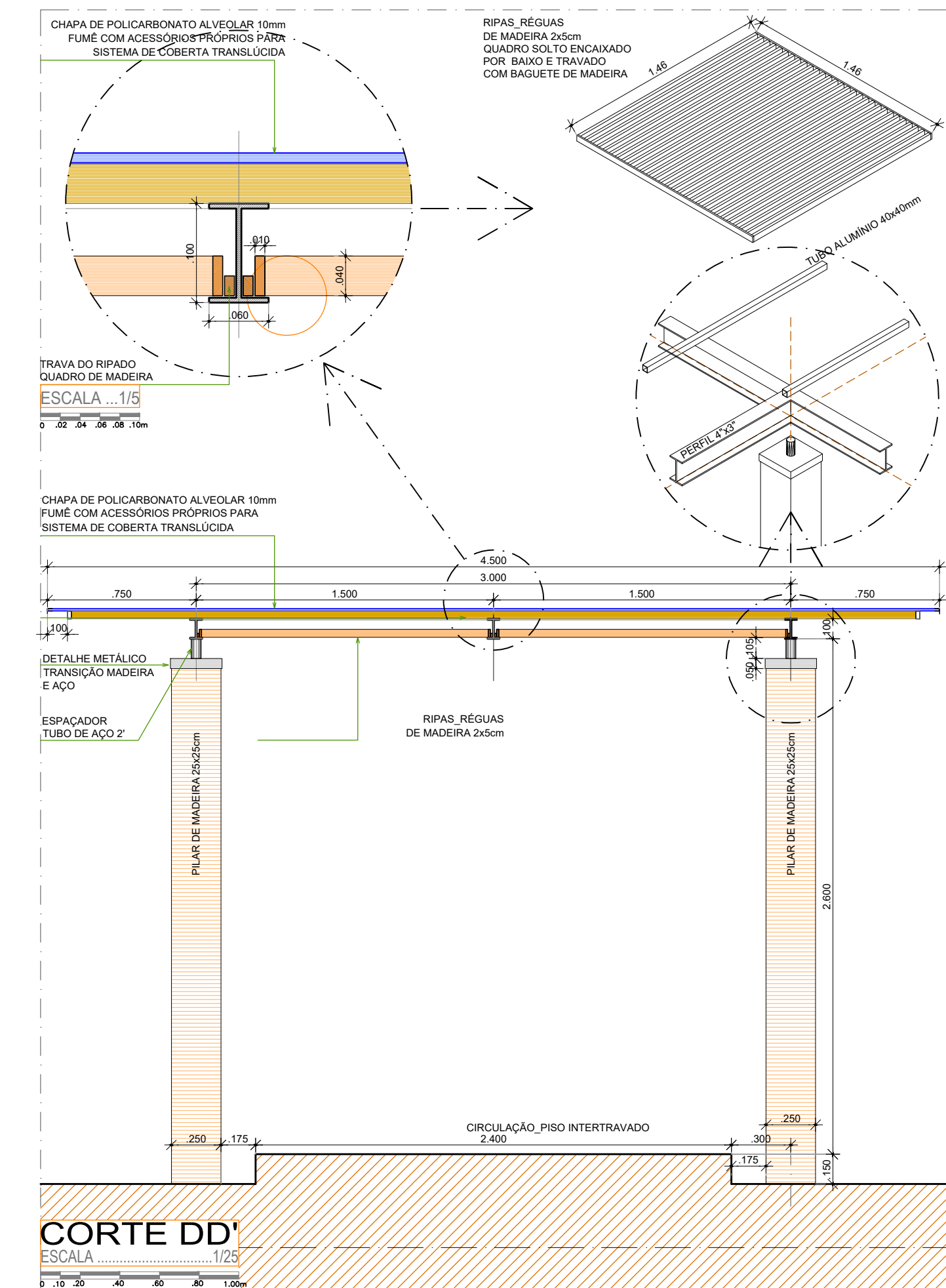

CORTE DD'
ESCALA 1/25

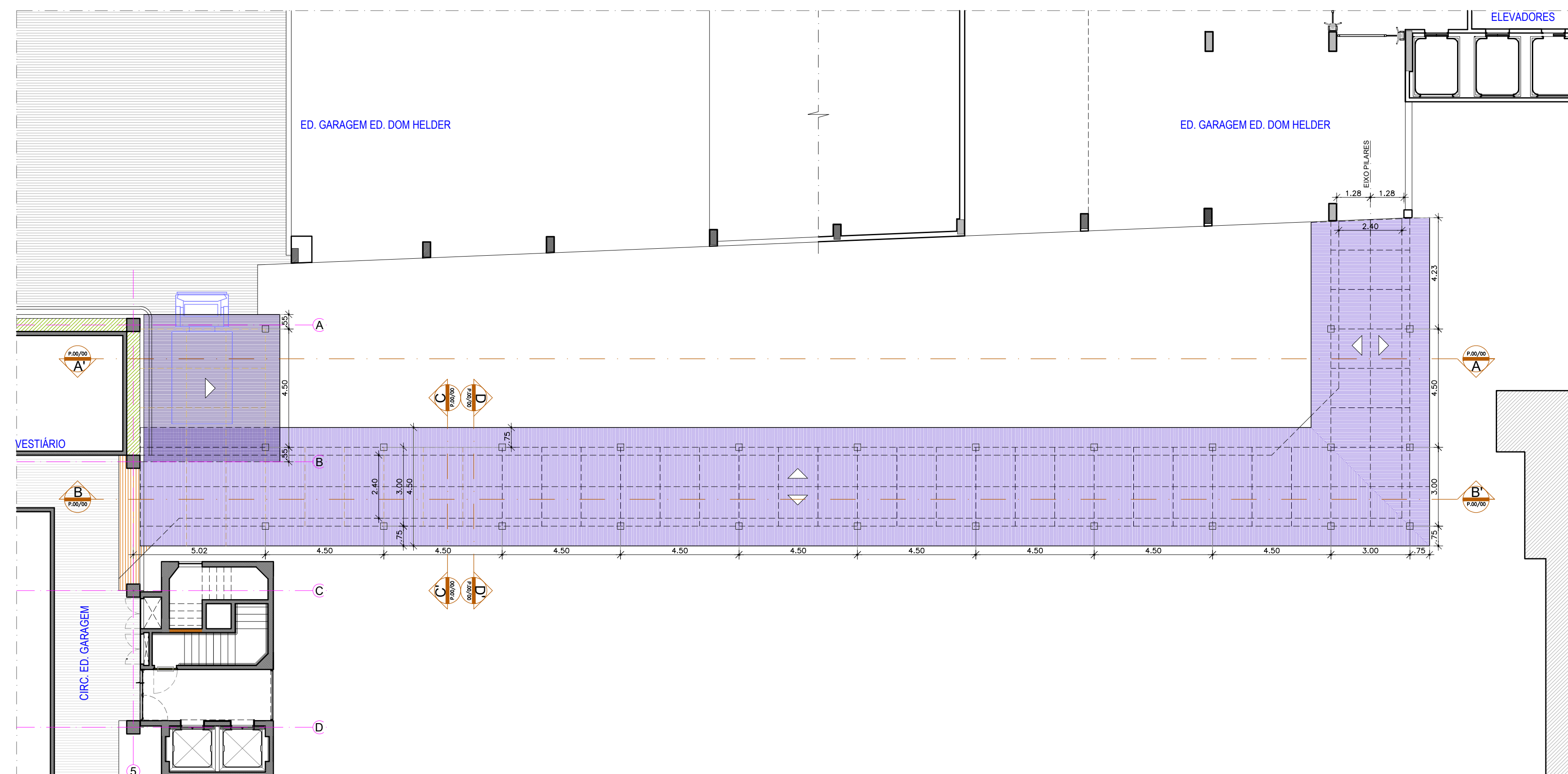

PL. DE COBERTA
ESCALA 1/125

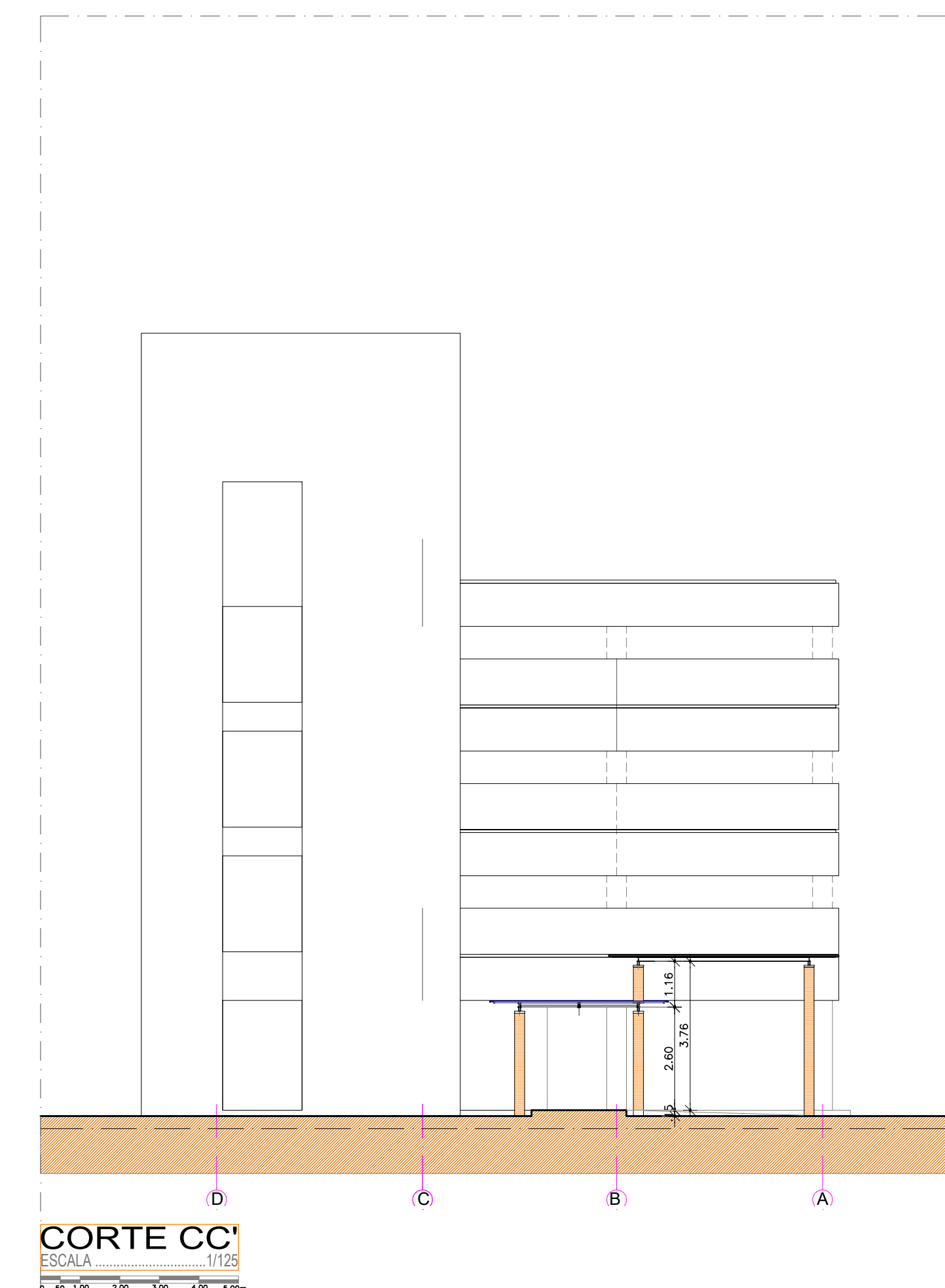

CORTE CC'
ESCALA 1/125