

RESPONSABILIDADE
DIMO - DIVISÃO DE ADMINISTRAÇÃO DOS IMÓVEIS
Grupo de Trabalho de Acompanhamento das Obras de Ampliação da Infraestrutura Imobiliária do TCE

PROJETO
ARQUITETURA
PROJETO EXECUTIVO - CONTRUÇÃO DO ED. GARAGEM DO TCE-PE
448 VAGAS

PROPRIETÁRIO
TRIBUNAL DE CONTAS DO ESTADO DE PERNAMBUCO - TCE-PE

LOCAL
RUA DA AURORA, 777 - SANTO AMARO, RECIFE - PE.

DESENHO
PASSARELA
PLANTA DE COBERTA/ESTRUTURA ESCALA 1/125
CORTE AA' e BB'
JANEIRO 2017
P.02/02
REVISADO
05/01/2017

ÁREAS
TERRENO: 8.560,64m²
COBERTA: 3.880,54m²
CONSTRUÇÃO: 14721,06m²
SOLO NATURAL: 4.037,24m²

ASSINATURA / RESPONSÁVEIS
TRIBUNAL DE CONTAS DO ESTADO DE PERNAMBUCO
PROPRIETÁRIO
EMANUEL ALVES DE ALMEIDA
CAU Nº 48027-3 emanuel@tce.pe.gov.br
MARIANA HELENA PEREIRA ANDRADE
CAU Nº A80175-5 mariahelena@tce.pe.gov.br
ARQUITETA COLABORADORA
Karine Maria Gonçalves Cortez
ESTAGIÁRIOS
Danilo Lima Onorio Pessoa
Carleide Santos Tavares
Camila Nascimento
Karoline Lima

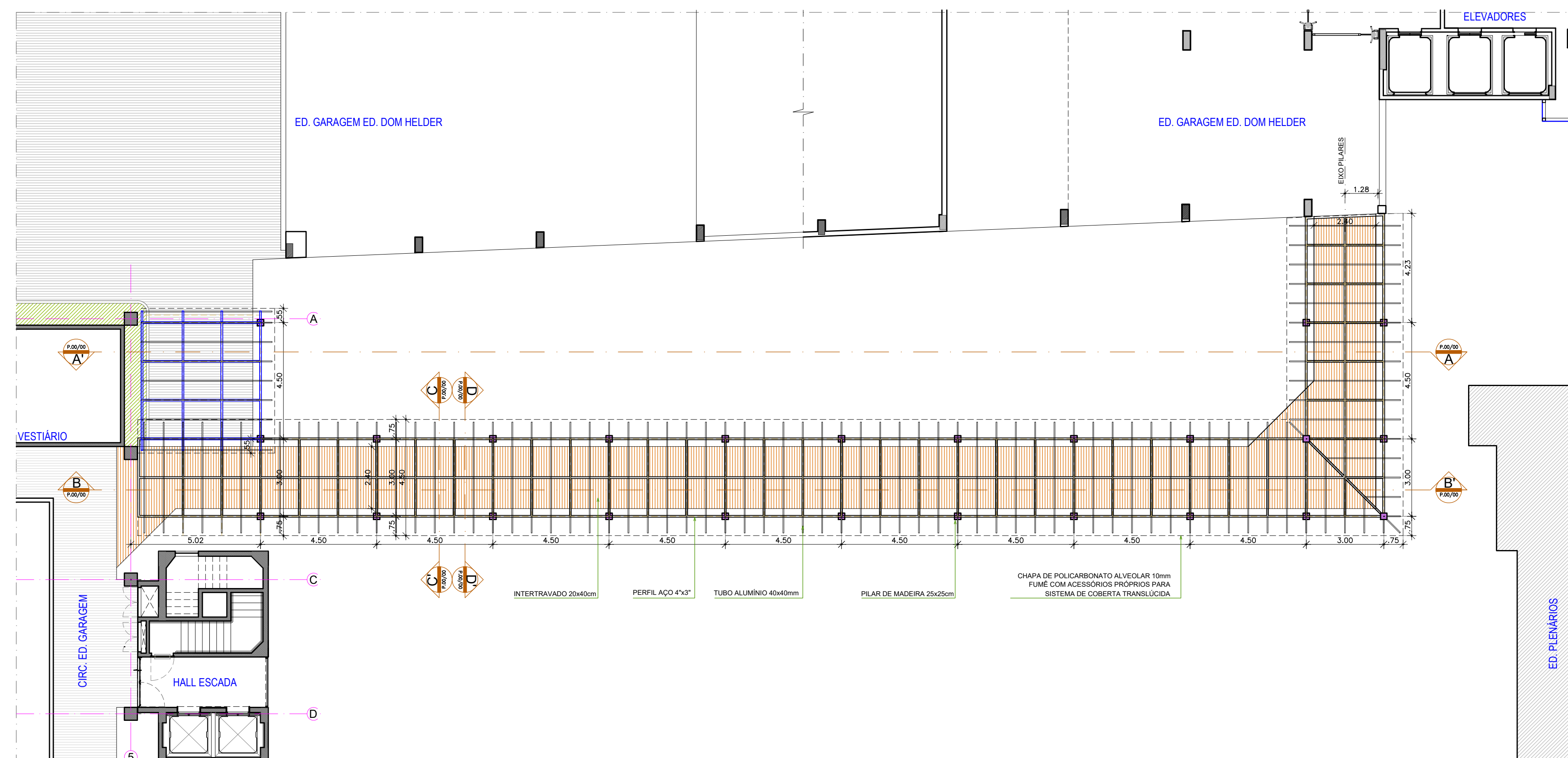

PL. DE COBERTA ESTRUTURA SEM O POLICARBONATO
ESCALA 1/125

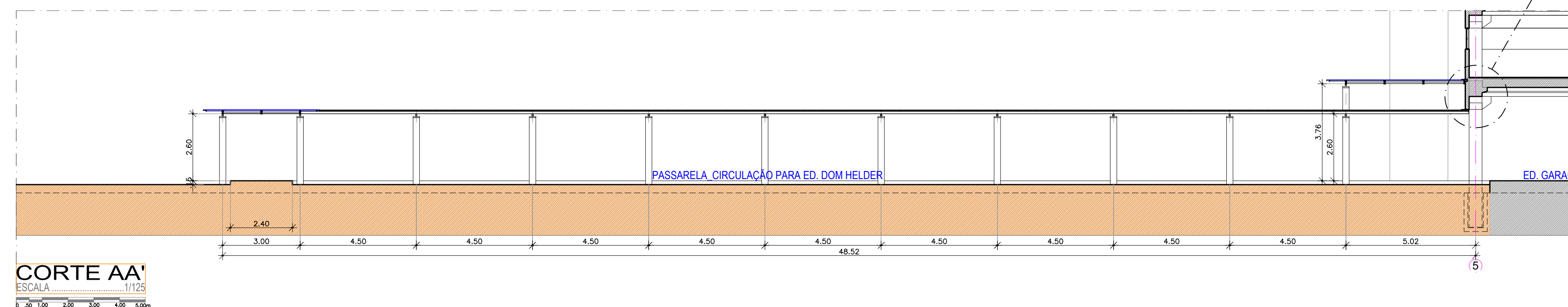

CORTE AA'
ESCALA 1/125

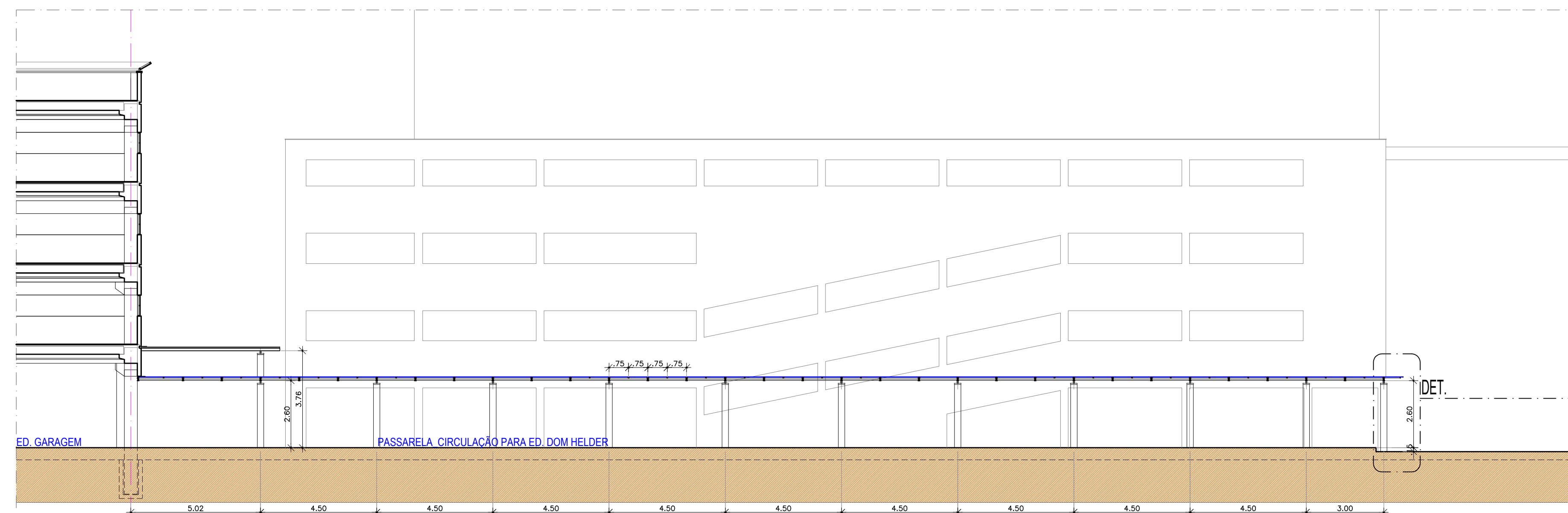

CORTE BB'
ESCALA 1/125

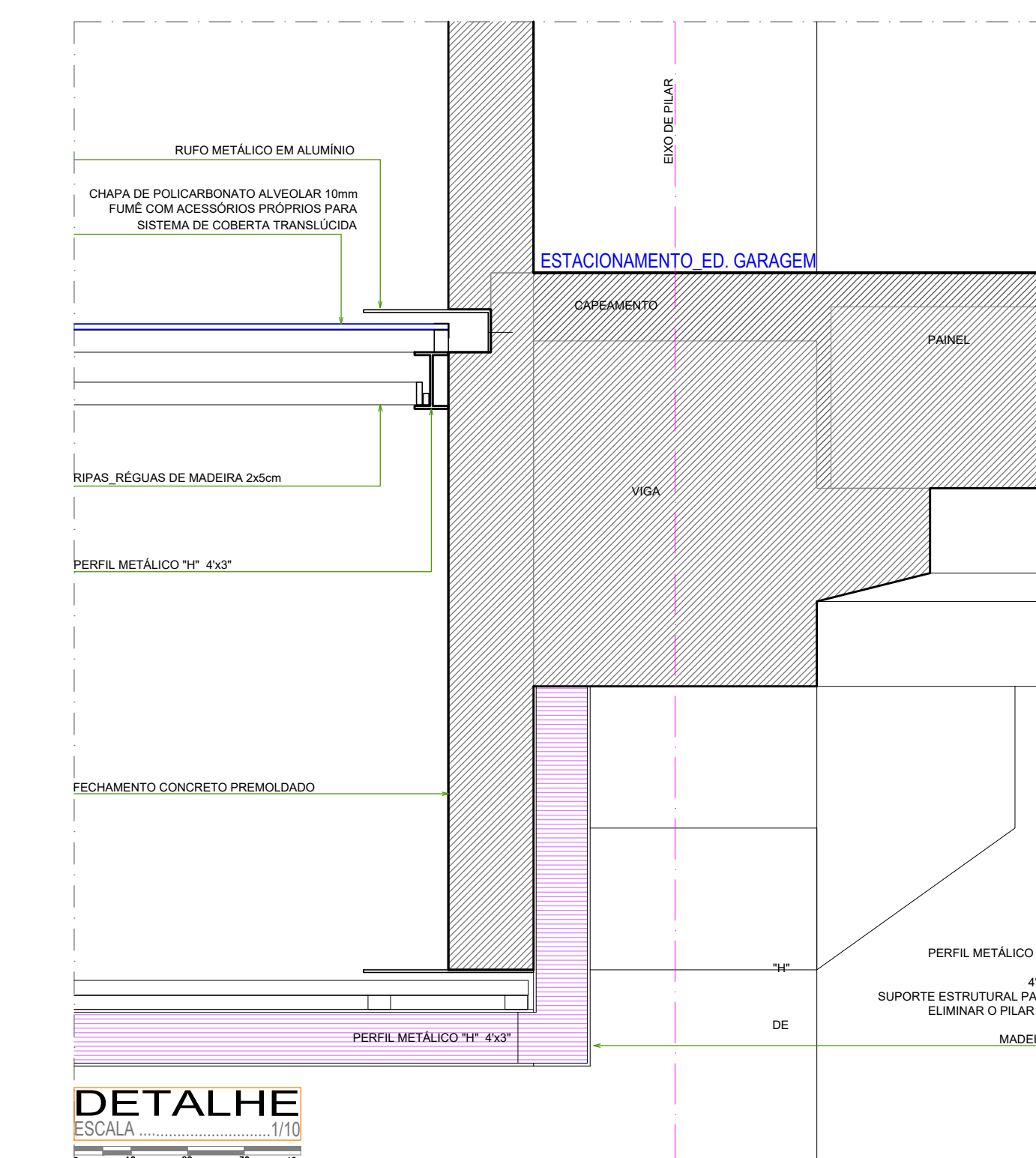

DETALHE
ESCALA 1/10

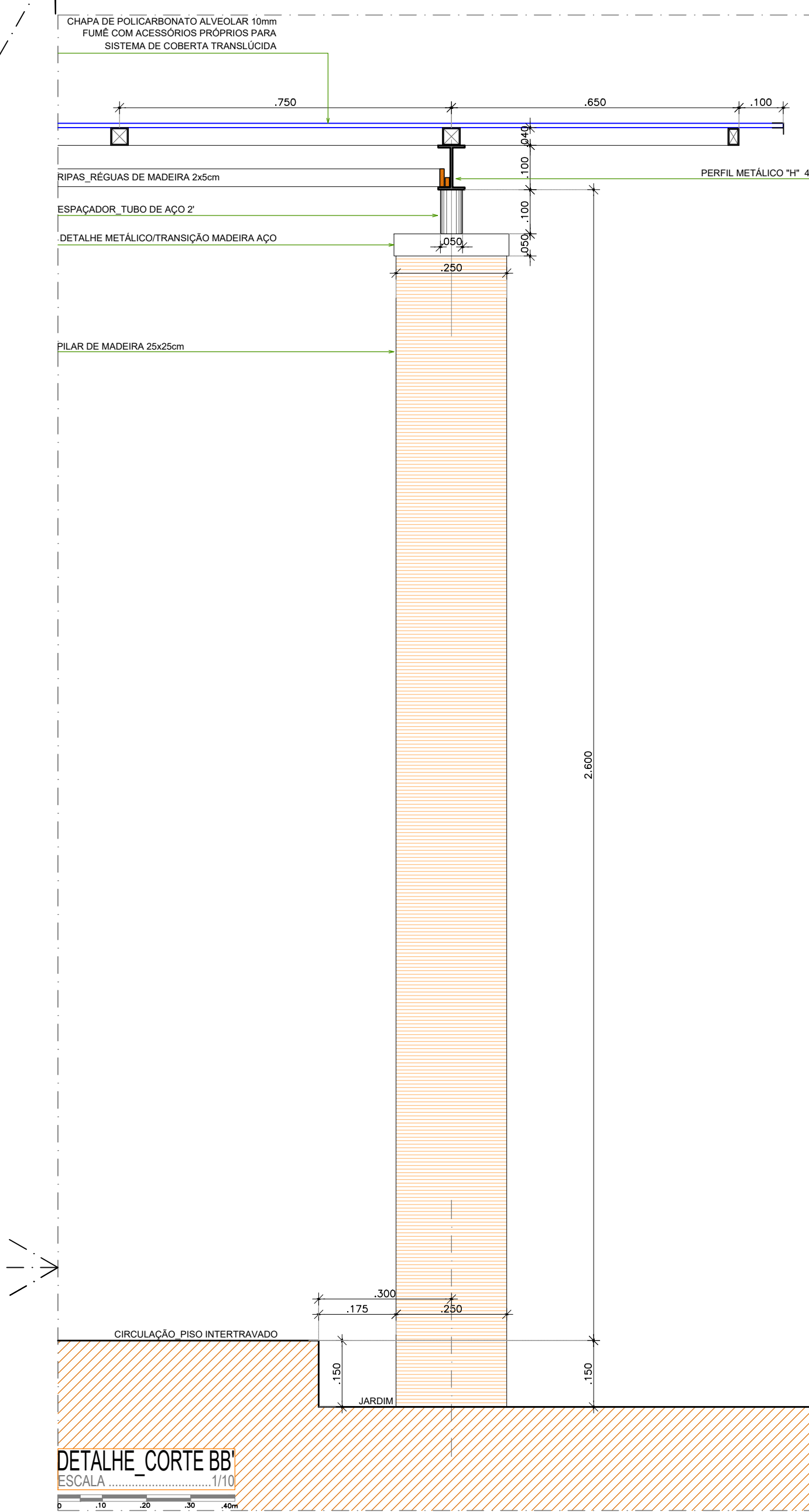

DETALHE CORTE BB'
ESCALA 1/10