

RESPONSABILIDADE
DIMO - DIVISÃO DE ADMINISTRAÇÃO DOS IMÓVEIS
Grupo de Trabalho de Acompanhamento das Obras de Ampliação da Infraestrutura Imobiliária do TCE

PROJETO
ARQUITETURA
PROJETO EXECUTIVO CONTRUÇÃO DO ED. GARAGEM DO TCE-PE
448 VAGAS

PROPRIETÁRIO
TRIBUNAL DE CONTAS DO ESTADO DE PERNAMBUCO - TCE-PE

LOCAL
RUA DA AURORA, 777 - SANTO AMARO, RECIFE - PE.

DESENHO
VESTIÁRIOS TERCEIRIZADOS ED. DOM HÉLDER
PLANTA BAIXA EXISTENTE E LAYOUT ESCALA 1/50
PLANTA BAIXA REFORMA E PAGINAÇÃO

JANEIRO 2017
P.01/05
REVISADO
10/01/2017

ÁREAS
TERRENO: 8.560,64m²
COBERTA: 3.880,54m²
CONSTRUÇÃO: 14721,06m²
SOLO NATURAL: 4.037,24m²

ASSINATURA / RESPONSÁVEL



TRIBUNAL DE CONTAS DO ESTADO DE PERNAMBUCO
PROPRIETÁRIO

EMANUEL ALVES DE ALMEIDA
CAU Nº 40027-3 emanuel@tce.pe.gov.br

MARIA HELENA PEREIRA ANDRADE
CAU Nº A80175-5 mariahelena@tce.pe.gov.br

ARQUITETA COLABORADORA
Karine Maria Gonçalves Cortez
ESTAGIÁRIAS
Danilo Lima Onorio Pessoa
Cirleide Santos Tavares
Camila Nascimento
Karoline Lima

LEGENDA

-  A PRESERVAR
-  A DEMOLIR
-  A CONSTRUIR

QUADRO GERAL DE ESPECIFICAÇÕES:

PISO:
CERÂMICA ELIZABETH HD-TOULON 60X60CM
SOLERA:
GRANITO CINZA CASTELO.
PAREDES:
CERÂMICA 30X60CM ALINHADA AO REJUNTE DO PISO A COMEÇAR NO ALINHAMENTO DO TETO (LAJE NERVURADA/CABACINHA)
CERÂMICA PORTOBELLO LINHA PRISMA COR ALUMÍNIO, 7,5X 7,5CM, IGUAL ÀS EXISTENTES
TETO:
TEXTURA BRANCO NEVE NAS NERVURAS
TETO:
FORRO DE GESSO EMASSADO E PINTADO DE BRANCO NEVE FOSCO
BALCÃO:
GRANITO CINZA CASTELO
CHAPIM:
VIGAS JANELAS EM GRANITO CINZA CASTELO
MONTANTES:
DIVISÓRIAS NEOCON SYSTEM
PORTAS DE ENTRADA DO WC:
PORTAS DE ACESSO AOS WCs REVESTIDAS EM LAMINADO MELAMÍNICO DA FORMICA REF. L515 COR BRANCO REAL TEXTURIZADA E GRADES EM JATOBÁ COM VERNIZ INCOLOR.
PORTAS DOS BOXES:
PORTAS DIVISÓRIAS NEOCON SYSTEM, MODELO "NOVO ALCOPLAC", EM LAMINADO ESTRUTURAL TS, COM PERFIS DE ALUMÍNIO SLIM, FECHAMENTO PADRÃO PRETO
PAINÉIS DIVISÓRIOS REF. CINZA TALAR L010 OU PETROLEO LT10, A DEFINIR COM O ARQUITETO RESPONSÁVEL, E PORTAS ÁRTICO L166, E FECHADURAS TIPO LIVRE / OCUPADO
METAS:
CUBA DE EMBUTIR QUADRADA - DECA, Ref. L1030 - BRANCO
BACIA C CAIXA ACOPLADA VOGUE PLUS CONFORTO P 515 17
BACIA P CAIXA ACOPLADA CDC 01F:17 CAIXA ACOPLADA C ACIONAMENTO DUO
MOTOR: DECA M12 COM SIFÃO INTEGRADO
LUCIDA INGENIERIA MANUAL DOCOU LINHA LUXO QUEEN
TORNEIRA DE MESA COM FECHAMENTO AUTOMÁTICO P LAVATORIO DECAMATIC ECO 1173C

AS PORTAS SERÃO DE MADEIRA DO TIPO EDAI DE 1ª QUALIDADE, REVESTIDAS COM OS ACABAMENTOS INDICADOS NO PROJ. DE ARQUITETURA, GRADES EM MADEIRA DE LEI TIPO JATOBÁ.
FECHADURAS DE EMBUTIR, TIPO ALAVANCA.

LA FONTE: FECHADURA LINHA ARCHITECT INOX CJ 892
CONJUNTO 892, ACABAMENTO INOX LIXADO-BL-040 OU
FECHADURA LINHA ARCHITECT CJ 6521
CONJUNTO 6521, ACABAMENTO CROMADO ACETINADO - CRA-028 E
FECHADURA TIPO BICO DE PAPAGAIO, REF. 222NS, ACABAMENTO CROMADO, ACETINADO - CRA-028, PARA PORTA DE CORRER.

PADO: LINHA CONCEPT MODELO "407", ACABAMENTO INOX ESCOVADO OU
LINHA ECONOX MODELO LIMA, ACABAMENTO INOX ESCOVADO
PARA VIDRO: LINGUETA SIMPLS ACABAMENTO CROMADO
OU EQUIVALENTE
E AS DOBRADIÇAS EM LATÃO CROMADO E FIXADAS COM PARAFUSOS DE LATÃO.

ÁREAS REVESTIMENTO	QUANTIDADE	ESPECIFICAÇÃO
82,30m ²		CERÂMICA ELIZABETH PRODUTOS - CERÂMICA - CERÂMICA HD - TOULON 60X60 P PISO
140,00m ²		CERÂMICA 30X60 P PAREDE (18,20m x 2,20m WC-ACESSÍVEL)
22,85m ²		CERÂMICA PORTOBELLO LINHA PRISMA COR ALUMÍNIO, 7,5X 7,5CM



LINHA ARCHITECT CJ 6521

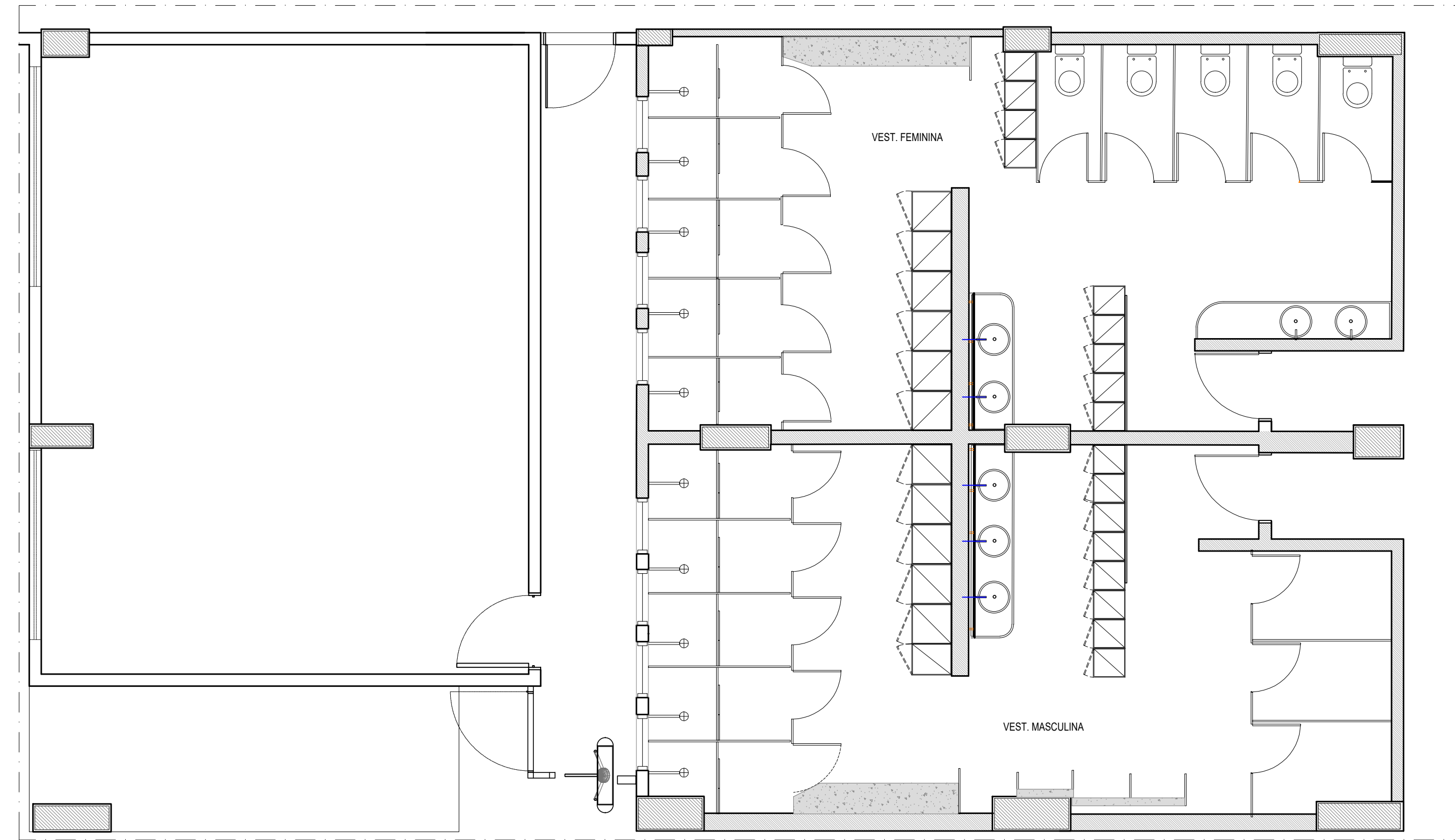

PLANTA BAIXA EXISTENTE
ESCALA 1/50

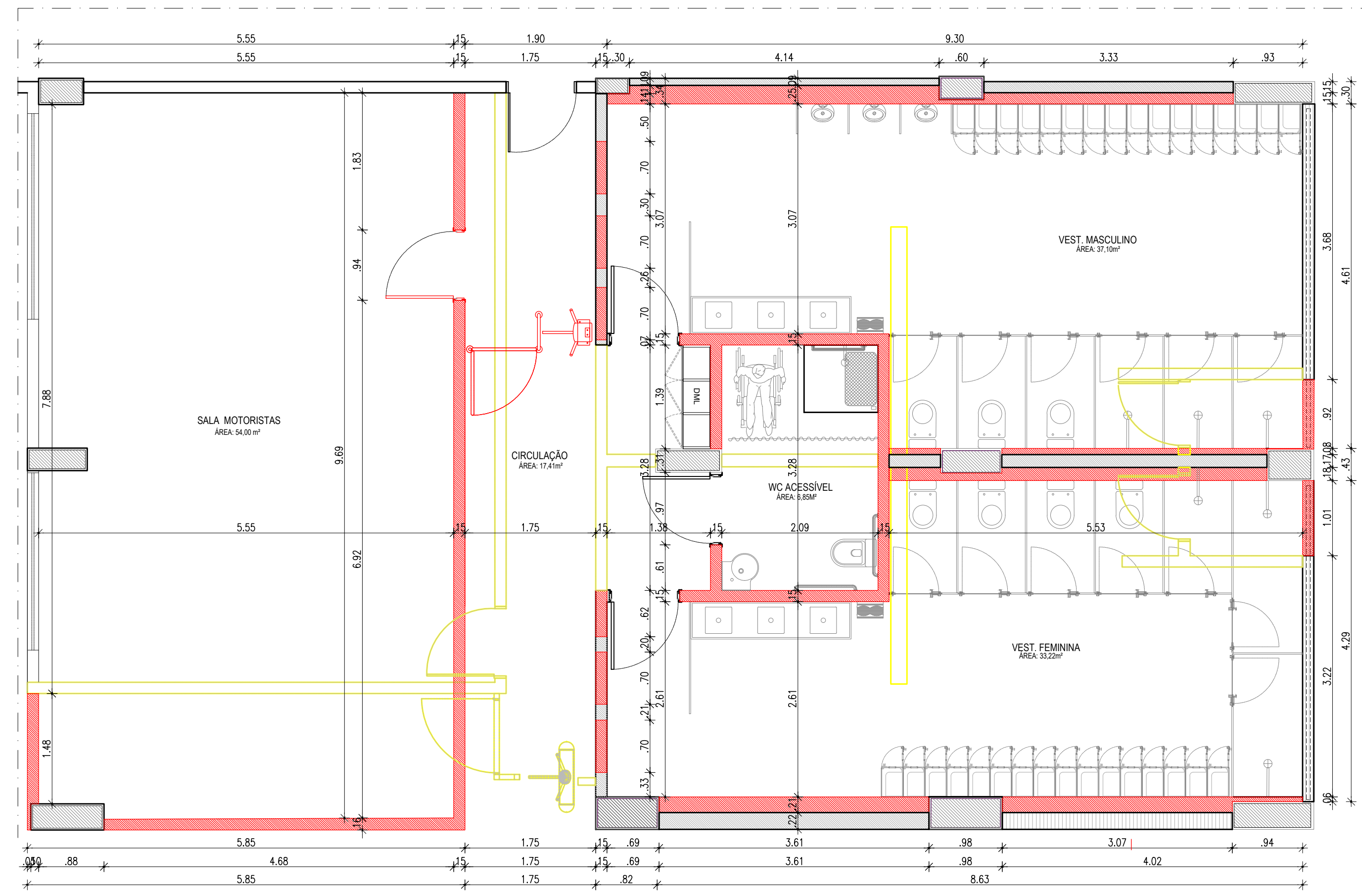

PLANTA BAIXA REFORMA
ESCALA 1/50

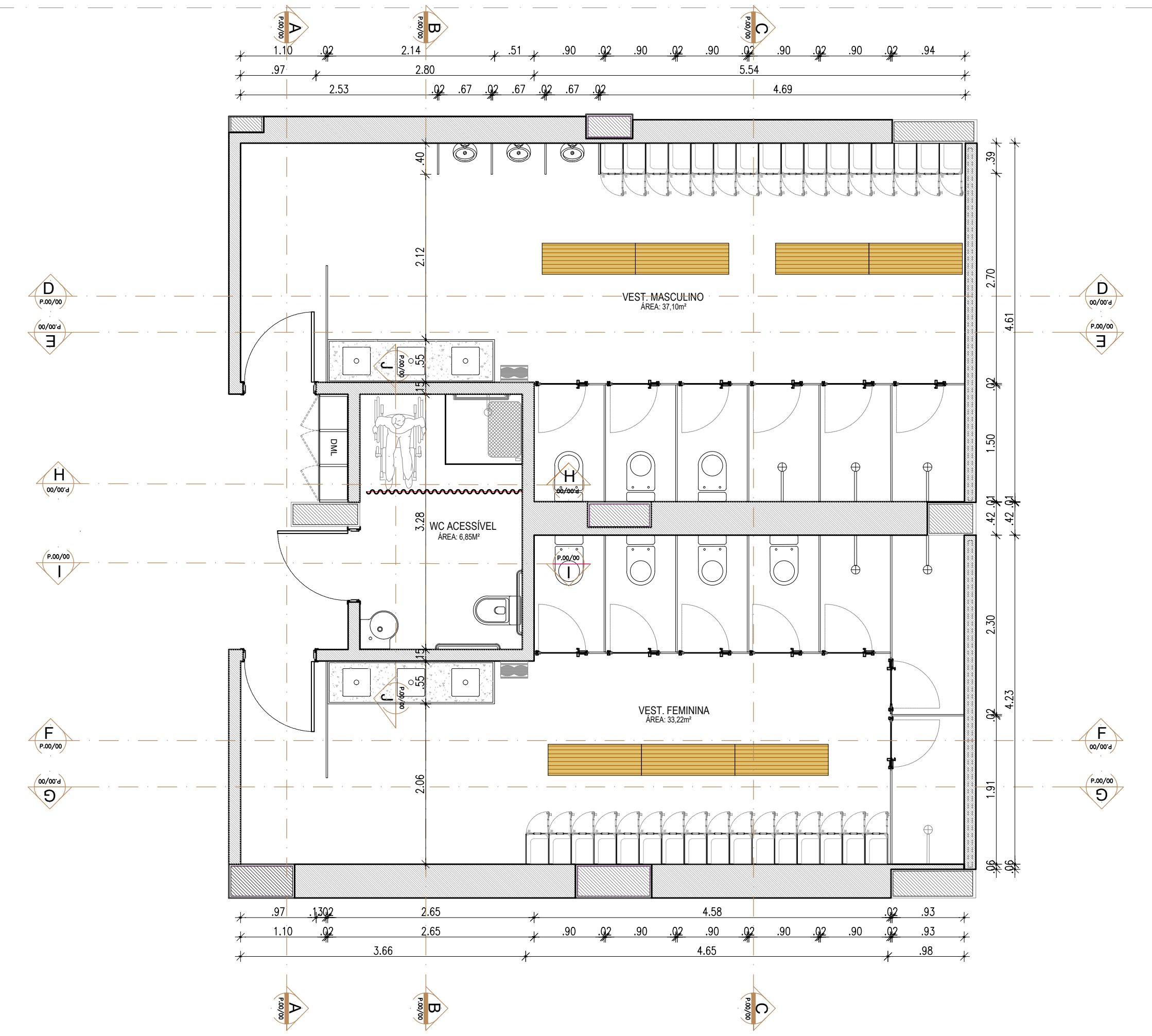

PLANTA BAIXA LAYOUT
ESCALA 1/50

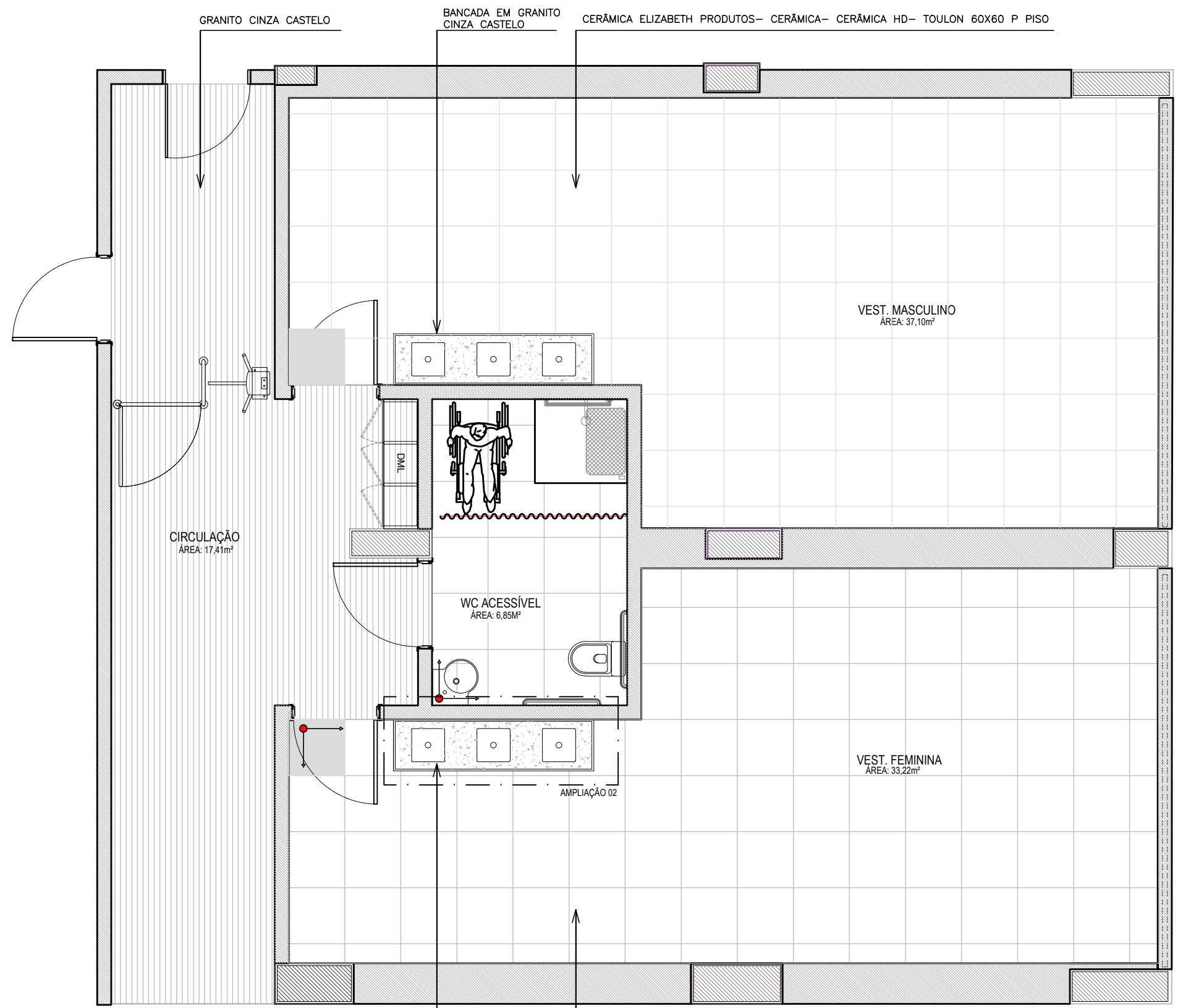

PLANTA BAIXA PAGINAÇÃO
ESCALA 1/50