

RESPONSABILIDADE
DIMO - DIVISÃO DE ADMINISTRAÇÃO DOS IMÓVEIS
Grupo de Trabalho de Acompanhamento das Obras de Ampliação da Infraestrutura Imobiliária do TCE

PROJETO
ARQUITETURA
PROJETO DE REFORMA COM ACRÉSCIMO DE ÁREA, CONSTRUÇÃO DO ED. GARAGEM DO TCE-PE
479 VAGAS

PROPRIETÁRIO
TRIBUNAL DE CONTAS DO ESTADO DE PERNAMBUCO - TCE-PE

LOCAL
RUA DA AURORA, 777 - SANTO AMARO, RECIFE - PE.

DESENHO
VESTIÁRIOS TERCEIRIZADOS_ED. DOM HÉLDER
CORTES DD, EE E FF

ESCALA 1/25

JANEIRO 2017
P.04/05

REVISADO
10/01/2017

ÁREAS
TERRENO: 8.560,64m²
COBERTA: 3.880,54m²
CONSTRUÇÃO: 14721,06m²
VERDE: 4.037,24m²

ASSINATURA/RESPONSÁVELS

TRIBUNAL DE CONTAS DO ESTADO DE PERNAMBUCO
PROPRIETÁRIO

EMANUEL ALVES DE ALMEIDA
CAU Nº 49027-3 emanuel@tce.pe.gov.br

MARIA HELENA PEREIRA ANDRADE
CAU Nº A80175-5 mariahelena@tce.pe.gov.br

ARQUITETA COLABORADORA
Karine Maria Gonçalves Cortez

ESTAGIÁRIOS
Danilo Lima Onorio Pessoa
Cirléide Santos Tavares
Camilla Nascimento
Karoline Lima

QUADRO GERAL DE ESPECIFICAÇÕES:

PISO:
CERÂMICA ELIZABETH HD-TOULON 60X60CM

SOLERA:
GRANITO CINZA CASTELO.

PARÉDES:
CERÂMICA 30X60CM ALINHADA AO REJUNTE DO PISO À COMEÇAR NO ALINHAMENTO DO TETO (LAJE NERVURADA/CABACINHA)
CERÂMICA PORTOBELLO LINHA PRISMA COR ALUMÍNIO, 7,5X 7,5cm, IGUAL ÀS EXISTENTES

TETO:
TEXTURA BRANCO NEVE NAS NERVURAS

FORRO:
FORRO DE GESSO EMASSADO E PINTADO DE BRANCO NEVE FOSCO

BALCÃO:
GRANITO CINZA CASTELO

CHAPIM:
NAS JANELAS EM GRANITO CINZA CASTELO

MONTANTES:
DIVISÓRIAS NEOCON SYSTEM

PORTAS DE ENTRADA DO WC:
PORTAS DE ACESSO AOS WCs REVESTIDAS EM LAMINADO MELAMÍNICO DA FORMICA REF. L515 COR BRANCO REAL TEXTURIZADA E GRADES EM JATOBÁ COM VERNIZ INCOLOR.

PORTAS DOS BOXES:
PORTAS DIVISÓRIAS NEOCON SYSTEM, MODELO "NOVO ALCOPLAC", EM LAMINADO ESTRUTURAL TS, COM PERFIS DE ALUMÍNIO SLIM, FECHAMENTO PADRÃO PRETO.
PAINÉIS DIVISÓRIOS REF. CINZA TALAR L010 OU PETRÓLEO LT10, A DEFINIR COM O ARQUITETO RESPONSÁVEL, E PORTAS ÁRTICO L166.
E FECHADURAS TIPO LIVRE / OCUPADO

METAIS:
CUBA DE EMBUTIR QUADRADA - DECA, Ref. L1030 - BRANCO;
BACIA C CAIXA ACOPLADA VOGUE PLUS CONFORTO P 515. 17
BACIA P CAIXA ACOPLADA CDC.01F.17 CAIXA ACOPLADA C ACIONAMENTO DUO MICTÓRIO-DECA M712 COM SIFÃO INTEGRADO.

DUCHA HIGIÊNICA: MANUAL DOCOL LINHA LUXO QUEEN.

TORNEIRA DE MESA COM FECHAMENTO AUTOMÁTICO P LAVATÓRIO DECAMATIC ECO 1173C

AS PORTAS SERÃO DE MADEIRA DO TIPO EDAI DE 1ª QUALIDADE, REVESTIDAS COM OS ACABAMENTOS INDICADOS NO PROJ. DE ARQUITETURA, GRADES EM MADEIRA DE LEI TIPO JATOBÁ;
FECHADURAS DE EMBUTIR, TIPO ALAVANCA.

LA FONTE: FECHADURA LINHA ARCHITECT INOX CJ 892
CONJUNTO 892, ACABAMENTO INOX LIXADO-INL-040 OU
FECHADURA LINHA ARCHITECT CJ 6521
CONJUNTO 6521, ACABAMENTO CROMADO ACETINADO- CRA-028 E
FECHADURA TIPO BICO DE PAPAGAIO , REF 222NS, ACABAMENTO CROMADO, ACETINADO, CRA -028, PARA PORTA DE CORRER.

PADO: LINHA CONCEPT MODELO * 470*, ACABAMENTO INOX ESCOVADO OU
LINHA ECOINOX MODELO LUMA, ACABAMENTO INOX ESCOVADO
PARA VIDRO: LINGUETA SIMPLES ACABAMENTO CROMADO
OU EQUIVALENTE
E AS DOBRADIÇAS EM LATÃO CROMADO E FIXADAS COM PARAFUSOS DE LATÃO.

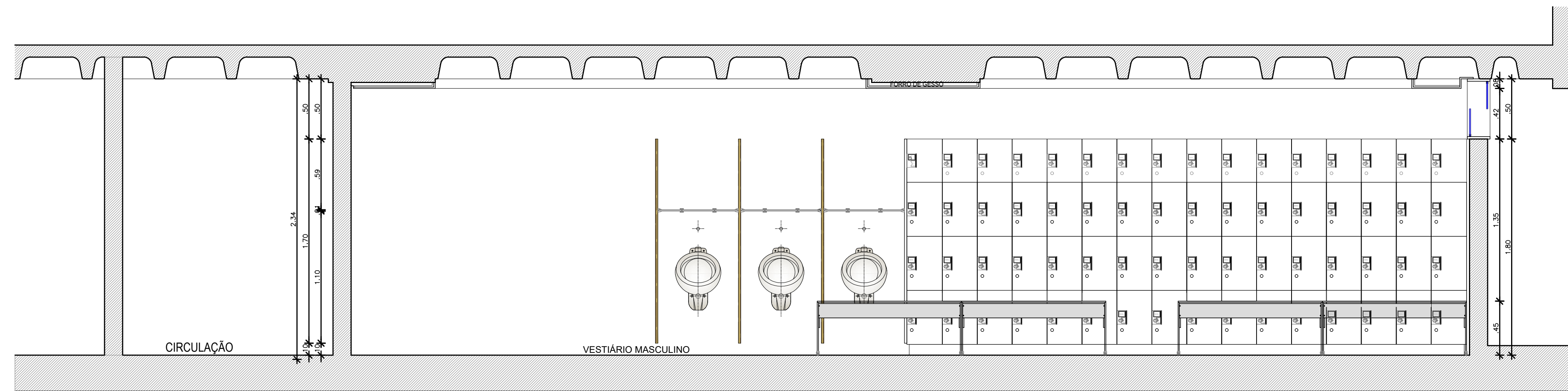

CORTE DD
ESCALA 1/25

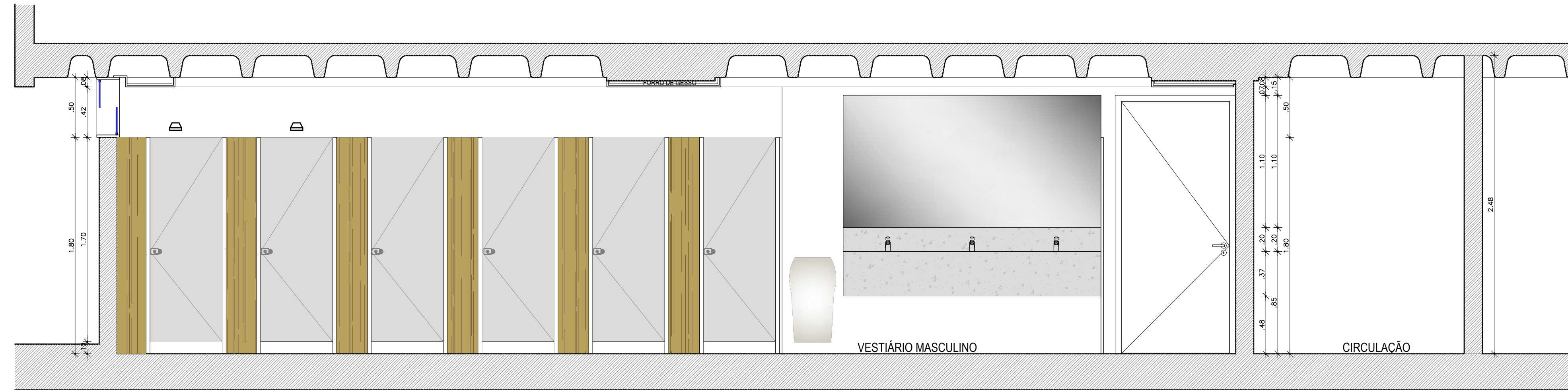

CORTE EE
ESCALA 1/25

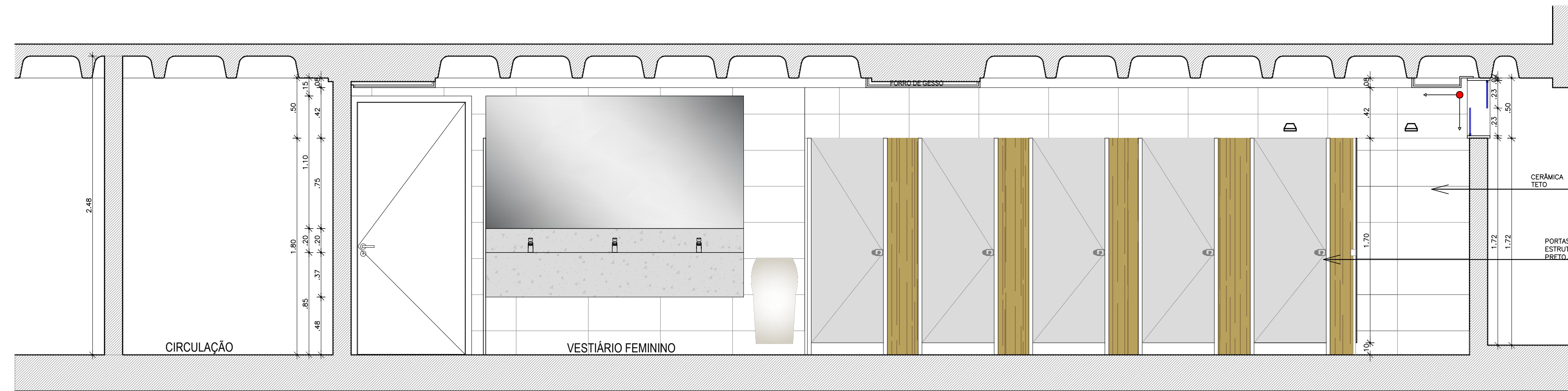

CORTE FF
ESCALA 1/25

ÁREAS REVESTIMENTO	
82,93m ²	CERÂMICA ELIZABETH PRODUTOS - CERÂMICA - CERÂMICA HD - TOULON 60X60 P PISO
140,00m ²	CERÂMICA 30X60 P PAREDE (118,78m ² + 21,21m ² WC ACESSÍVEL)
22,85m ²	CERÂMICA PORTOBELLO LINHA PRISMA COR ALUMÍNIO, 7,5X 7,5CM

CERÂMICA 30 X 60 CM ALINHADA AO REJUNTE DO PISO A COMEÇAR DO TETO

PORTAS NEOCON SYSTEM, MODELO NOVO ALCOPLAC, EM LAMINADO ESTRUTURAL TS, COM PERFIS DE ALUMÍNIO SLIM, FECHAMENTO PADRÃO PRETO