

RESPONSABILIDADE
DIMO - DIVISÃO DE ADMINISTRAÇÃO DOS IMÓVEIS
Grupo de Trabalho de Acompanhamento das Obras de Ampliação da Infraestrutura Imobiliária do TCE

PROJETO
ARQUITETURA
PROJETO DE REFORMA EDF. DOM HELDER DO TCE-PE

PROPRIETÁRIO
TRIBUNAL DE CONTAS DO ESTADO DE PERNAMBUCO - TCE-PE

LOCAL
RUA DA AURORA, 777 - SANTO AMARO, RECIFE - PE.

DESENHO
SALA 605 - ARCOVERDE FILHO - EDF. DOM HELDER
PLANTAS, CORTES E DETALHES

março 2017
P.01/01
ESCALA 1/5
REVISADO
ESCALA 1/25
20/03/2017

ÁREAS
28,16 m²

ASSINATURA / RESPONSÁVEL

TRIBUNAL DE CONTAS DO ESTADO DE PERNAMBUCO
PROPRIETÁRIO

EMANUEL ALVES DE ALMEIDA
CAU Nº 46027-3 emanuel@tce.pe.gov.br

MARIA HELENA PEREIRA ANDRADE
CAU Nº A80175-5 mariahelena@tce.pe.gov.br

ESTAGIÁRIOS
Danilo Lima Onorio Pessoa
Cirleide Santos Tavares

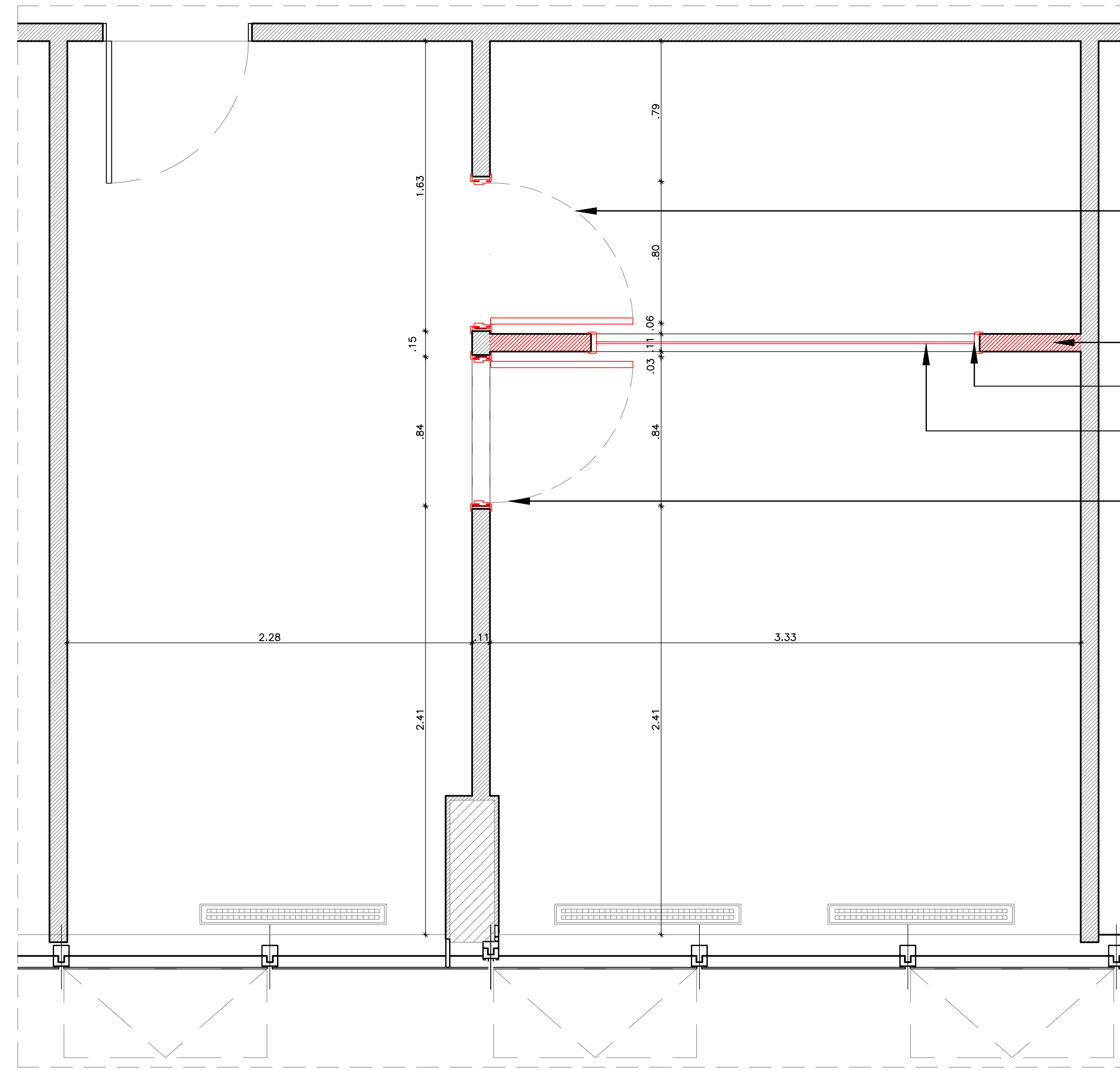

PL. BAIXA - OBRA
ESCALA 1/25

LEGENDA
A CONSTRUIR
A DEMOLIR
A PRESERVAR

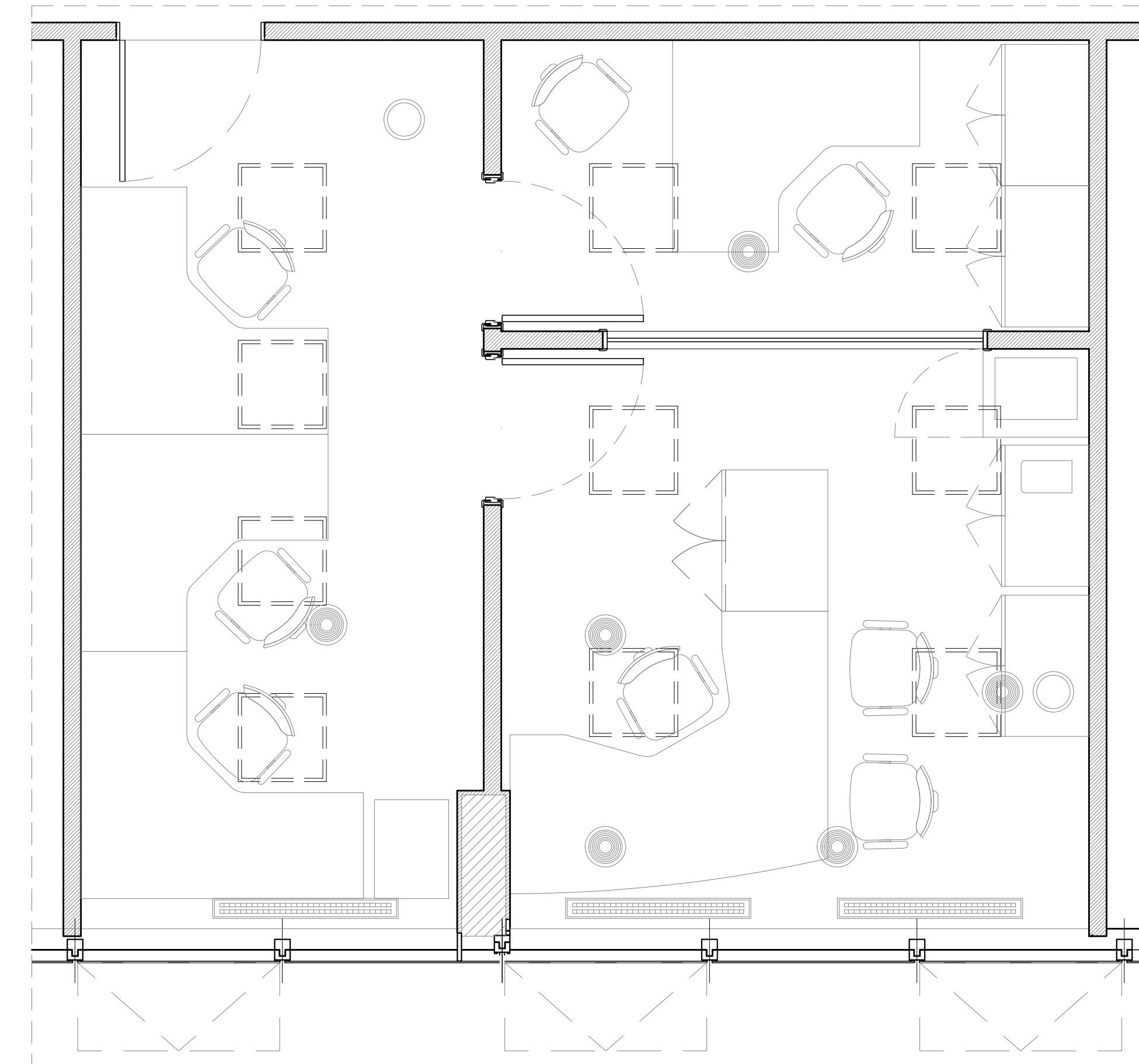

PL. BAIXA - ILUMINAÇÃO
ESCALA 1/25

LEGENDA
PONTOS NO PISO: AR CONDICIONADO E ELÉTRICA
PROJEÇÃO DE LUMINÁRIAS

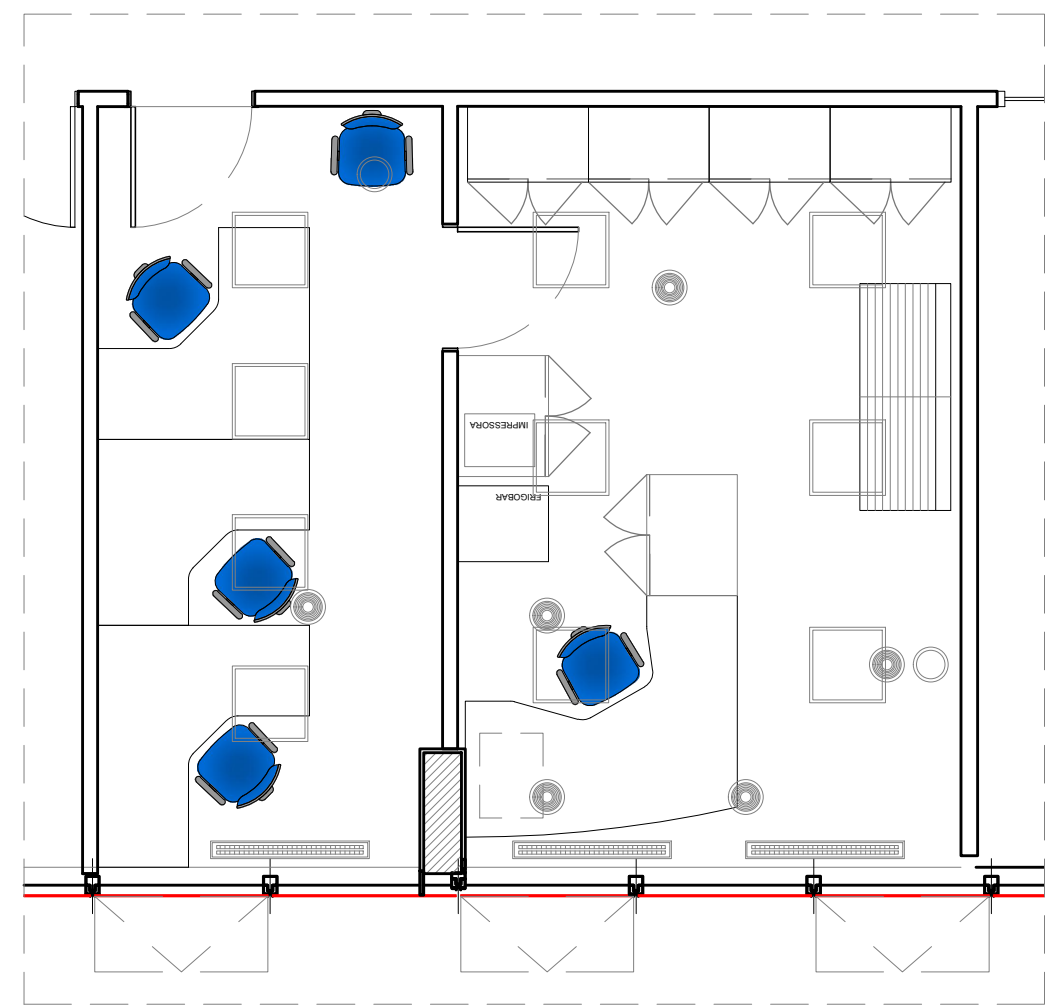

PL. BAIXA - SITUAÇÃO ATUAL
ESCALA 1/50



PL. BAIXA - LAYOUT
ESCALA 1/25

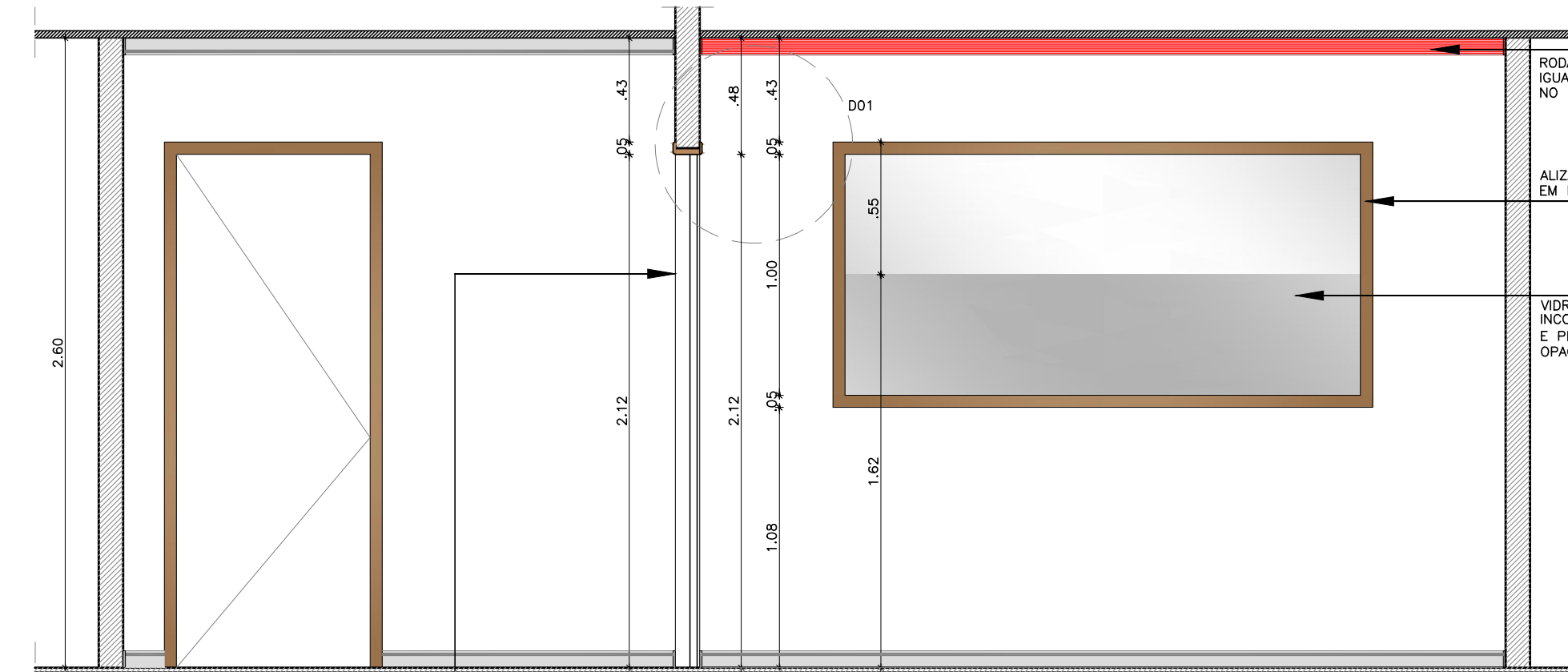

CORTE AA'
ESCALA 1/25

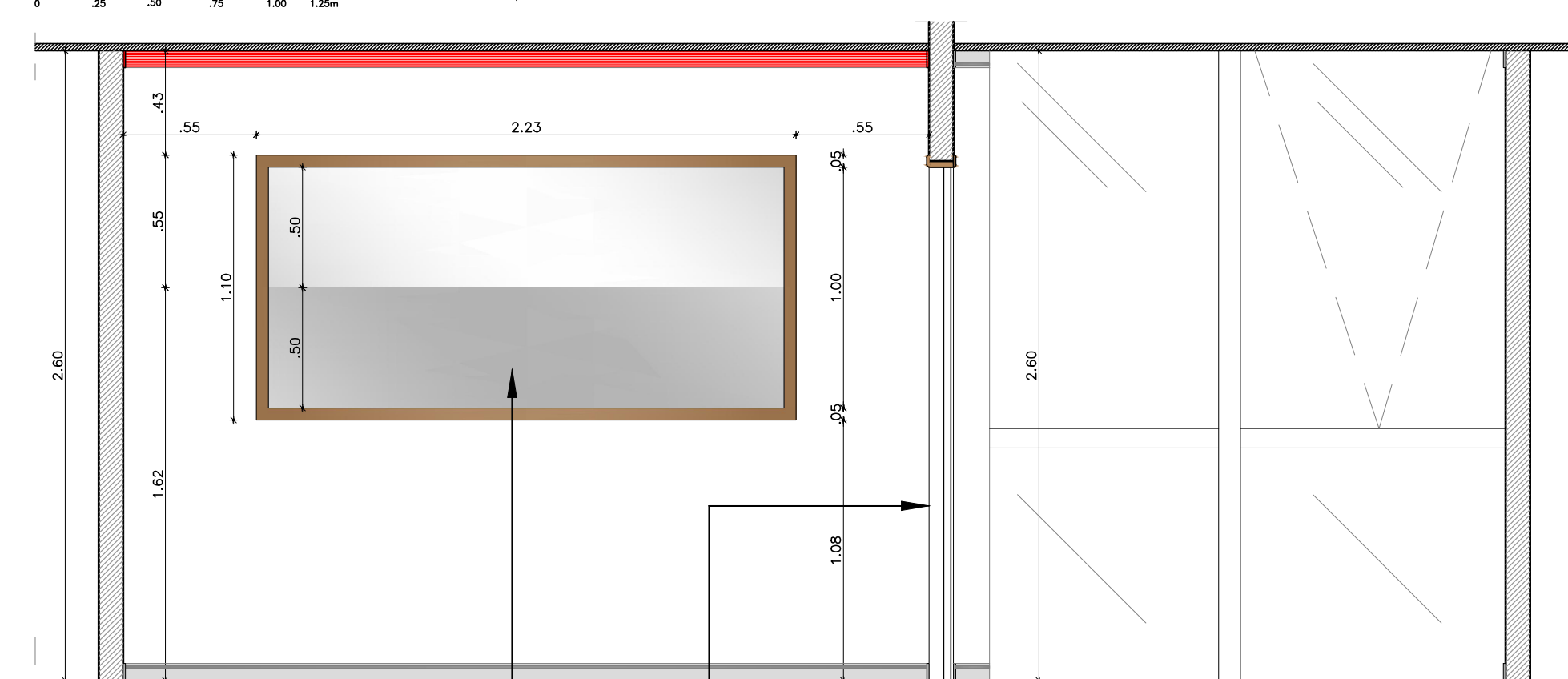

CORTE BB'
ESCALA 1/25

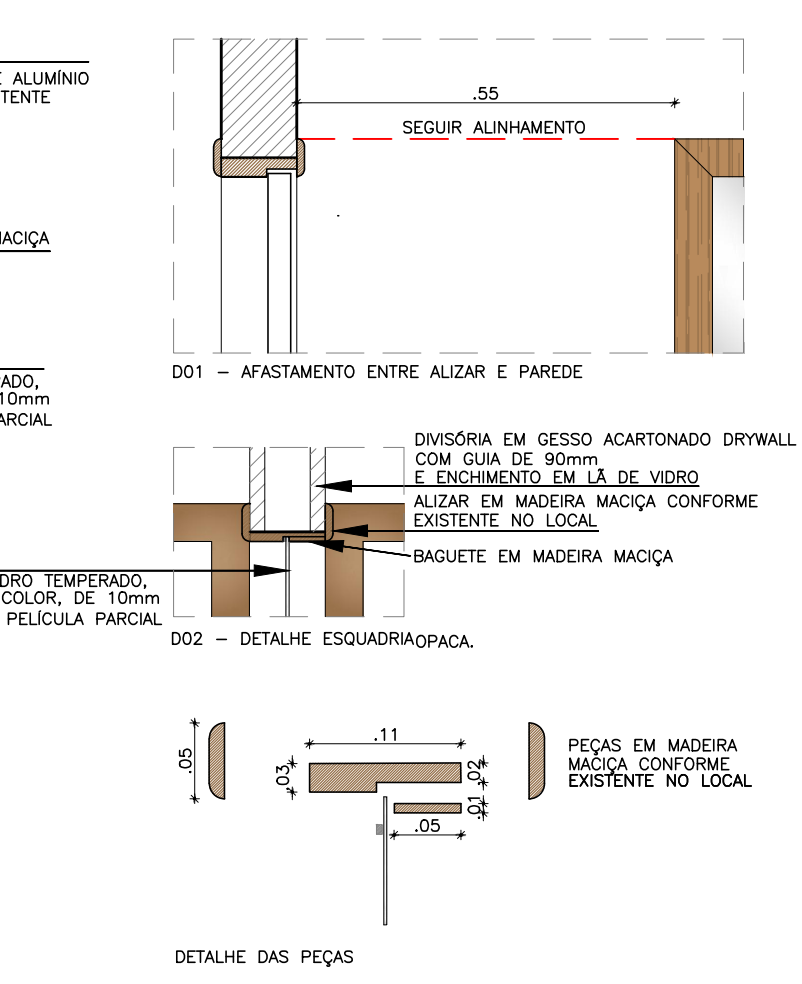

CORTE CC'
ESCALA 1/25