



Tribunal de Contas
ESTADO DE PERNAMBUCO

RESPONSABILIDADE
DIMCO - DIVISÃO DE ADMINISTRAÇÃO DOS IMÓVEIS
Grupo de Trabalho de Acompanhamento das Obras de Ampliação de Infraestrutura Imobiliária do TCE

PROJETO
ARQUITETURA
PROJETO DE ARQUITETURA/REFORMA DAS INSPECTORIAS REGIONAIS
INSPECTORIA REGIONAL DE BEZERROS

IRBE

DESENHO
PLANTA BAIXA GERAL - Situação Atual
ESCALA 1:100
P.01/07
REVISÃO
17/04/2015

ARQUITETOS
EMANUEL ALVES DE ALMEIDA - CAU Nº 46027-3 emanuel@tce.pe.gov.br
MARIA HELENA PEREIRA ANDRADE - CAU Nº 48017-59 mariahelena@tce.pe.gov.br
Engenheira Tereza Ordo Pessoa
Chielde Santos Tavares

NOTA 01 - em 14/04/2015
Condições na obra, qualquer dimensão diferente deve ser informada aos responsáveis.
Todos os materiais especificados deverão ter amostra para apreciação antes de sua aplicação.
Imprévisos que impliquem em alteração.

LEGENDA
A. COBERTURA
A. GERAL
A. RESERVA

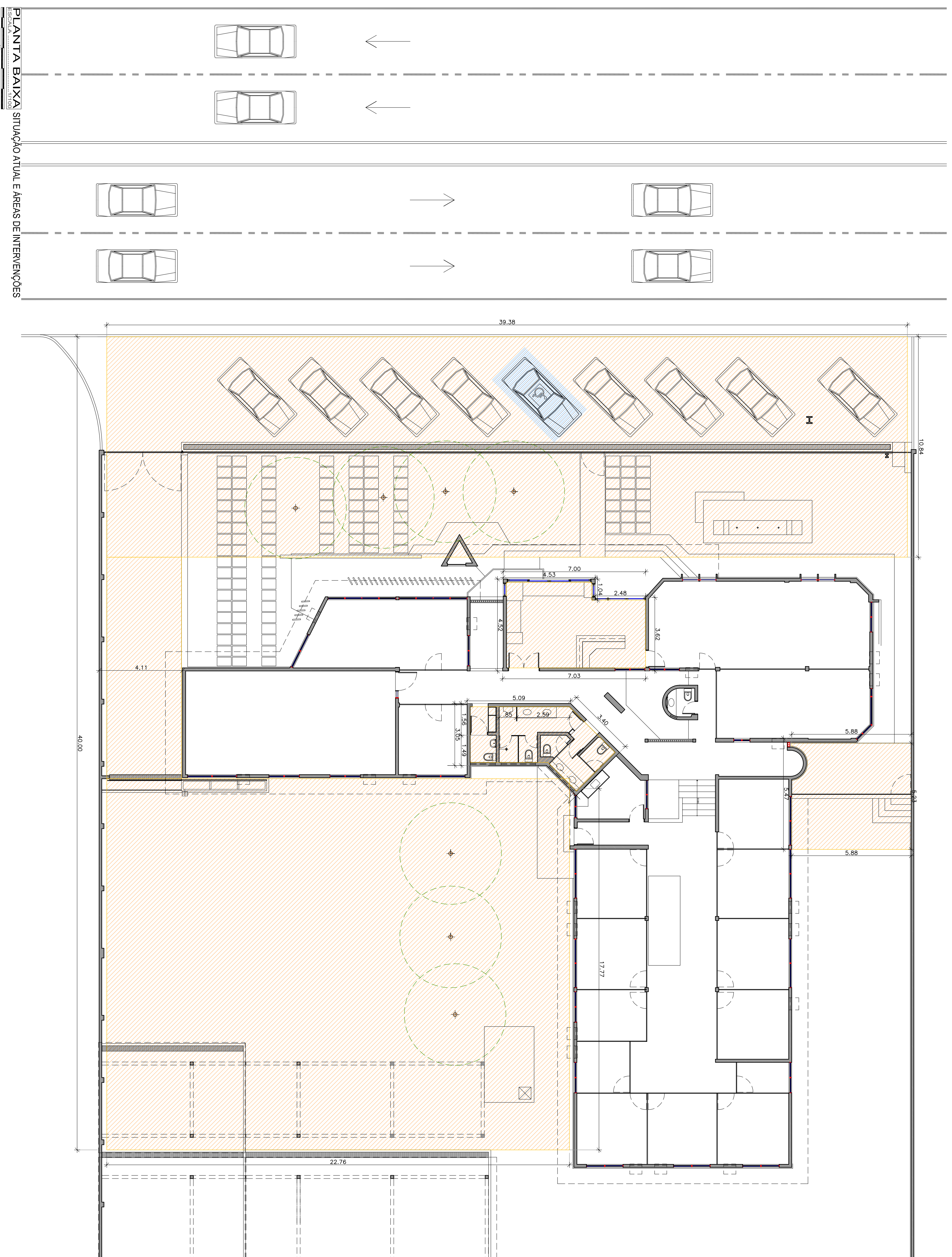
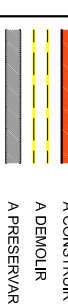

PLANTA BAIXA SITUÇÃO ATUAL E ÁREAS DE INTERVENÇÕES
ESCALA 1:100