

RESPONSABILIDADE  
**DIMO - DIVISÃO DE ADMINISTRAÇÃO DOS IMÓVEIS**  
Grupo de Trabalho de Acompanhamento das Obras de Ampliação da Infraestrutura Imobiliária do TCE

PROJETO  
**ARQUITETURA**  
PROJETO DE ARQUITETURA/REFORMA DAS INSPETORIAS REGIONAIS  
INSPETORIA REGIONAL DE SURUBIM

**IRSU**

DESENHO  
PLANTA DE COBERTA ESCALA 1/100

ABRIL 2015  
**P.06/13**

REVISADO  
11/04/2016

ARQUITETOS  
EMANUEL ALVES DE ALMEIDA - CAU Nº 46027-3 [emanuel@tce.pe.gov.br](mailto:emanuel@tce.pe.gov.br)  
MARIA HELENA PEREIRA ANDRADE - CAU Nº A80175-5 [mariahelena@tce.pe.gov.br](mailto:mariahelena@tce.pe.gov.br)  
ESTAGIÁRIOS  
Danilo Lima Onorio Pessoa  
Cirleide Santos Tavares



REVISÕES / OBSERVAÇÕES  
NOTA 01 - em 14/04/2015  
Conferir cotas na obra, qualquer dimensão diferente deve ser informada aos responsáveis.  
Todos os materiais especificados deverão ter amostra para apreciação antes de sua aplicação.  
Imprevistos que impliquem em alteração.

NOVA COBERTA PARA ESTACIONAMENTO  
COBERTA EM ESTRUTURA METÁLICA COM TELHA INTEIRA, SEM EMENDA, TERMOACÚSTICA  $\geq 5\%$  ISOESTE OU SIMILAR, ESPESSURA DE 20mm, NÚCLEO DE POLIURETANO, FACES EXTERNA EM AÇO PRÉ-PINTADO E INTERNA EM FILME DE ALUMÍNIO NA COR BRANCA REF. RAL 9003 ACOMPANHAR INCLINAÇÃO PISO  
FIXAR A TELHA COM PARAFUSO AUTOBROCANTE  
PILARES: TUBO 100x100mm  
VIGAS: PERFIL "U" ENRIGECIDO 6"x2"

ÁRVORES DE PEQUENO PORTE A SEREM REMOVIDAS

COBERTA EM ESTRUTURA METÁLICA COM TELHA INTEIRA, SEM EMENDA, TERMOACÚSTICA  $\geq 5\%$  ISOESTE OU SIMILAR, ESPESSURA DE 20mm, NÚCLEO DE POLIURETANO, FACES EXTERNA EM AÇO PRÉ-PINTADO E INTERNA EM FILME DE ALUMÍNIO NA COR BRANCA REF. RAL 9003  
FIXAR A TELHA COM PARAFUSO AUTOBROCANTE  
VIGAS: PERFIL "U" ENRIGECIDO 6"x2"

**LEGENDA**

-  A CONSTRUIR
-  A DEMOLIR
-  A PRESERVAR

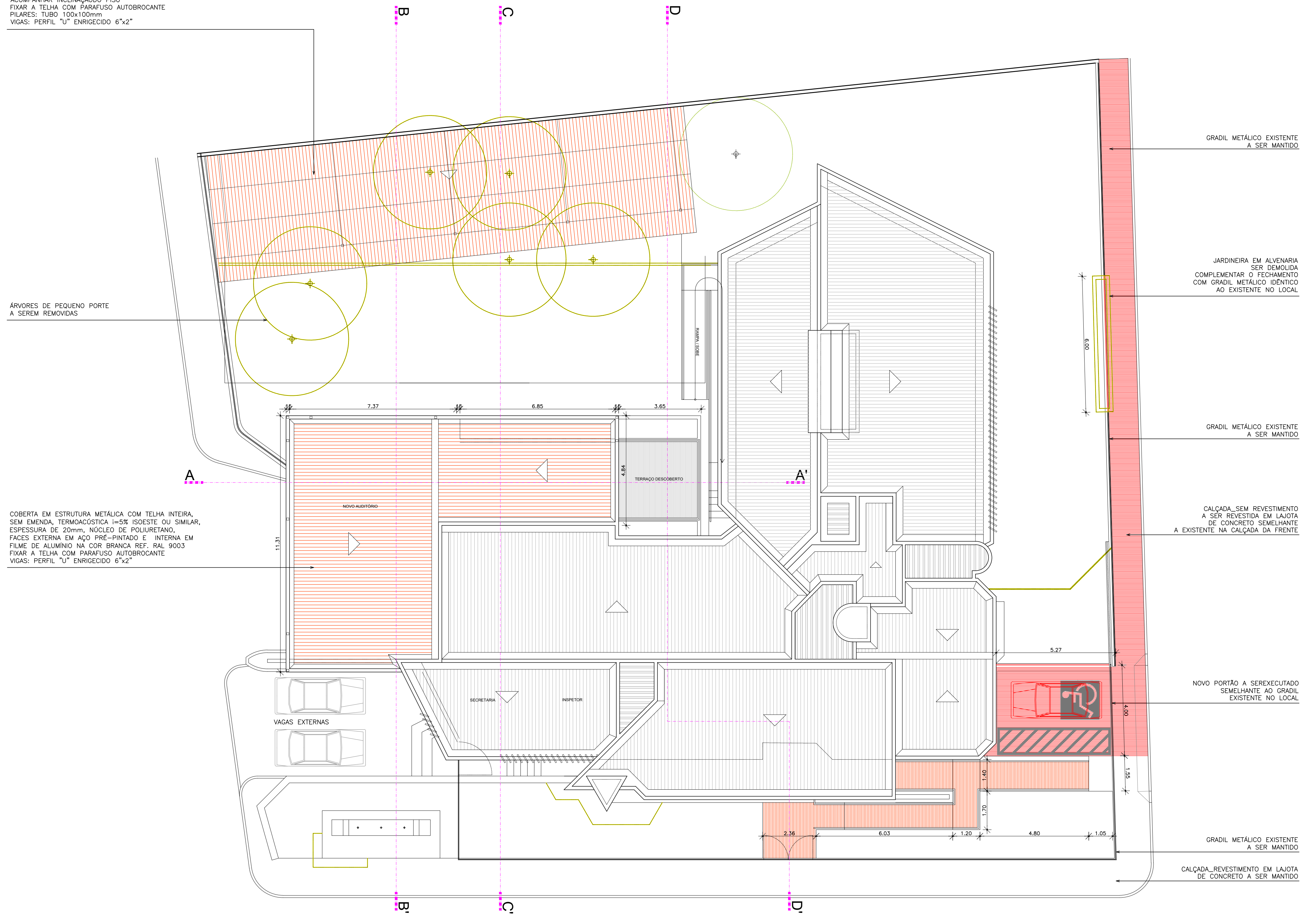

**PL. DE COBERTA**  
ESCALA 1/100