

RESPONSABILIDADE  
**DIMO - DIVISÃO DE ADMINISTRAÇÃO DOS IMÓVEIS**  
Grupo de Trabalho de Acompanhamento das Obras de Ampliação da Infraestrutura Imobiliária do TCE

PROJETO  
**ARQUITETURA**  
PROJETO DE ARQUITETURA/REFORMA DAS INSPETORIAS REGIONAIS  
INSPETORIA REGIONAL DE SURUBIM

**IRSU**

DESENHO  
PLANTA BAIXA - PROJETO GERAL\_Nível Inspetoria ESCALA 1/100

ABRIL 2015  
**P.05/13**

REVISADO  
11/04/2016

ARQUITETOS  
EMANUEL ALVES DE ALMEIDA - CAU Nº 46027-3 emanuel@tce.pe.gov.br  
MARIA HELENA PEREIRA ANDRADE - CAU Nº A80175-5 mariahelena@tce.pe.gov.br  
ESTAGIÁRIOS  
Danilo Lima Onorio Pessoa  
Cirleide Santos Tavares

REVISÕES / OBSERVAÇÕES  
NOTA 01 - em 14/04/2015  
Conferir cotas na obra, qualquer dimensão diferente deve ser informada aos responsáveis.  
Todos os materiais especificados deverão ter amostra para apreciação antes de sua aplicação.  
Imprevistos que impliquem em alteração.

NOVA COBERTA PARA ESTACIONAMENTO  
COBERTA EM ESTRUTURA METÁLICA COM TELHA INTEIRA,  
SEM EMENDA, TERMOCOLÓGICA 1=5% ISÓSTETE OU SIMILAR,  
ESPESSURA DE 20mm, NÚCLEO DE POLIURETANO,  
FACES EXTERNA EM AÇO PRE-PINTADO E INTERNA EM  
FILME DE ALUMÍNIO NA COR BRANCA REF. RAL 9003  
ACOMPANHAR INCLINAÇÃO DO PISO.  
FIXAR A TELHA COM PARAFUSO AUTOBROCANTE  
PILARES: TUBO 100x100mm  
VIGAS: PERFIL "U" ENRIGECIDO 6"x2"

ÁRVORES DE PEQUENO PORTE  
A SEREM REMOVIDAS

**LEGENDA**  
A CONSTRUIR  
A DEMOLIR  
A PRESERVAR

**LEGENDA**

SPOT DE EMBUTIR REDONDO PRISMALUX EB-1010 BF+BF  
EXTERNO BRANCO FOSCO E INTERNO BRANCO FOSCO  
CONJUNTO ÓPTICO AJUSTÁVEL E RECLUÍDO  
PARA LÂMPADA PAR 20  
LÂMPADA DE LED6W PAR20 BASE E27 BIVOLT  
FACHO 36° E FLUXO LUMINOSO DE 380lm  
TEMPERATURA DE COR 3.000K

LUMINÁRIA QUADRADA DE EMBUTIR EM ALUMÍNIO NA COR BRANCA,  
REFLETOR INTERNO METALIZADO DE ALTO BRILHO,  
FECHAMENTO EM VIDRO TEMPERADO 4mm COM JATO CENTRAL,  
COM SISTEMA DE CLIQUE PARA FIXAÇÃO,  
VIDRO SOMENTE NA ABERTURA, SOQUETE E27,  
COM DUAS LÂMPADA LED BULBO DE 8W, 6000K.

ARANDELA DE SOBREPOR TIPO TARTARUGA, EM ALUMÍNIO OU PVC,  
BRANCA, DIMENSÕES APROXIMADAS 20x10x10cm,  
COM LÂMPADA LED BULBO 8W BIVOLT, 3000K,  
SOQUETE E27 E ABERTURA DE FACHO DE 200°  
LUMINÂNCIA MÍNIMA DE 700 LUMENS.

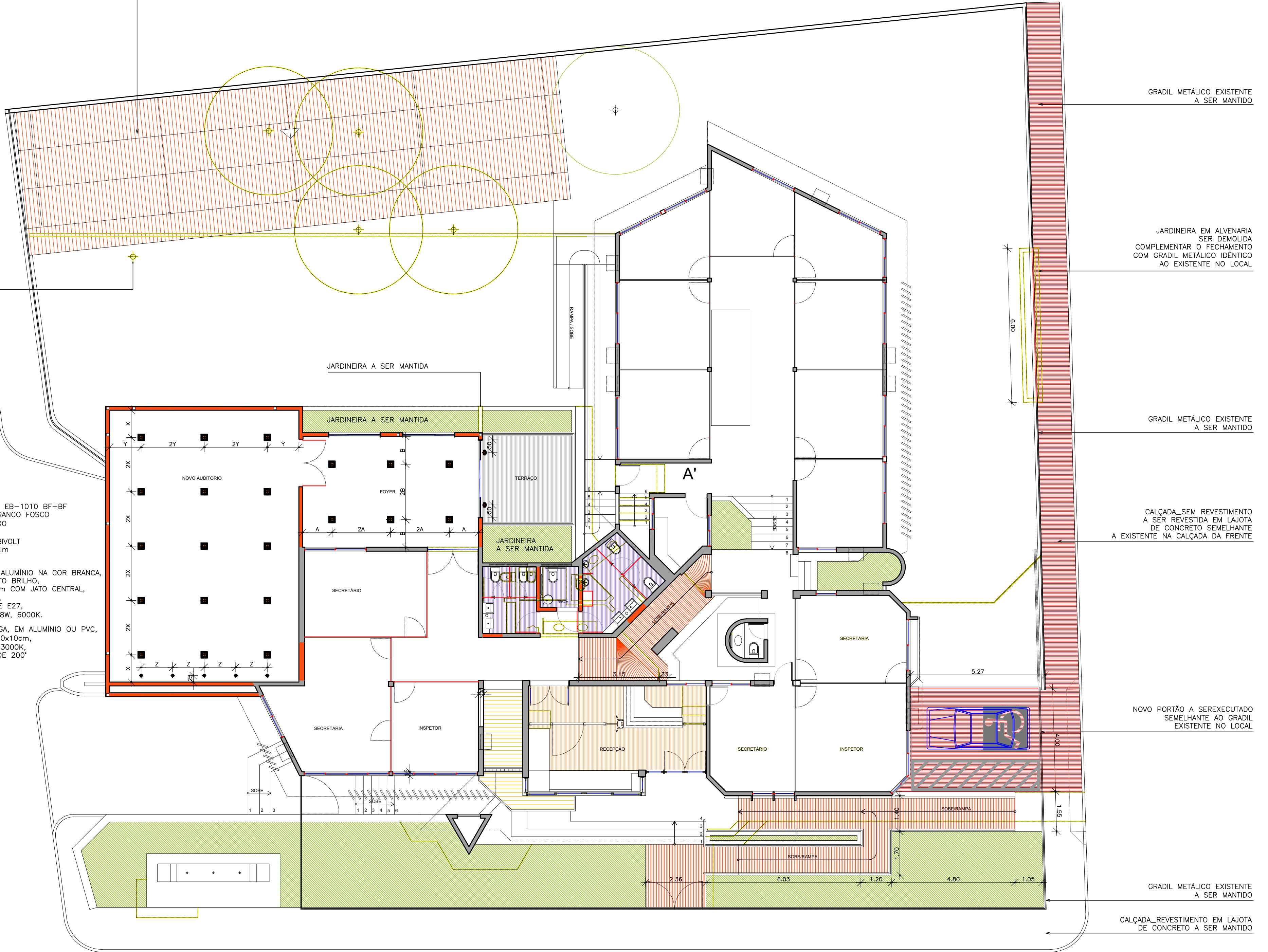

**PLANTA BAIXA**  
ESCALA 1/100  
**PROJETO GERAL\_Nível Inspetoria**