

RESPONSABILIDADE
DIMO - DIVISÃO DE ADMINISTRAÇÃO DOS IMÓVEIS
Grupo de Trabalho de Acompanhamento das Obras de Ampliação da Infraestrutura Imobiliária do TCE

PROJETO
ARQUITETURA
PROJETO DE ARQUITETURA/REFORMA DAS INSPETORIAS REGIONAIS
INSPETORIA REGIONAL DE SURUBIM

IRSU

DESENHO
PLANTA BAIXA - PROJETO GERAL_Nível Inspetoria ESCALA 1/100

ABRIL 2015
P.04/13

REVISADO
11/04/2016

ARQUITETOS
EMANUEL ALVES DE ALMEIDA - CAU Nº 46027-3 emanuel@tce.pe.gov.br
MARIA HELENA PEREIRA ANDRADE - CAU Nº A80175-5 mariahelena@tce.pe.gov.br
ESTAGIÁRIOS
Danilo Lima Onorio Pessoa
Cirleide Santos Tavares

REVISÕES / OBSERVAÇÕES
NOTA 01 - em 14/04/2015
Conferir cotas na obra, qualquer dimensão diferente deve ser informada aos responsáveis.
Todos os materiais especificados deverão ter amostra para apreciação antes de sua aplicação.
Imprevistos que impliquem em alteração.

NOVA COBERTA PARA ESTACIONAMENTO
COBERTA EM ESTRUTURA METÁLICA COM TELHA ÍNTEGRA,
SEM EMENDA, TERMOMECÂNICA 1=5% ISÓDESTE OU SIMILAR,
ESPESSURA DE 20mm, NÚCLEO DE POLIURETANO,
FACES EXTERNA EM AÇO PRE-PINTADO E INTERNA EM
FILME DE ALUMÍNIO NA COR BRANCA REF. RAL 9003
ACOMPANHAR INCLINAÇÃO DO PISO.
FIXAR A TELHA COM PARAFUSO AUTOBROCANTE
PILARES: TUBO 100x100mm
VIGAS: PERFIL "U" ENRIGECIDO 6"x2"

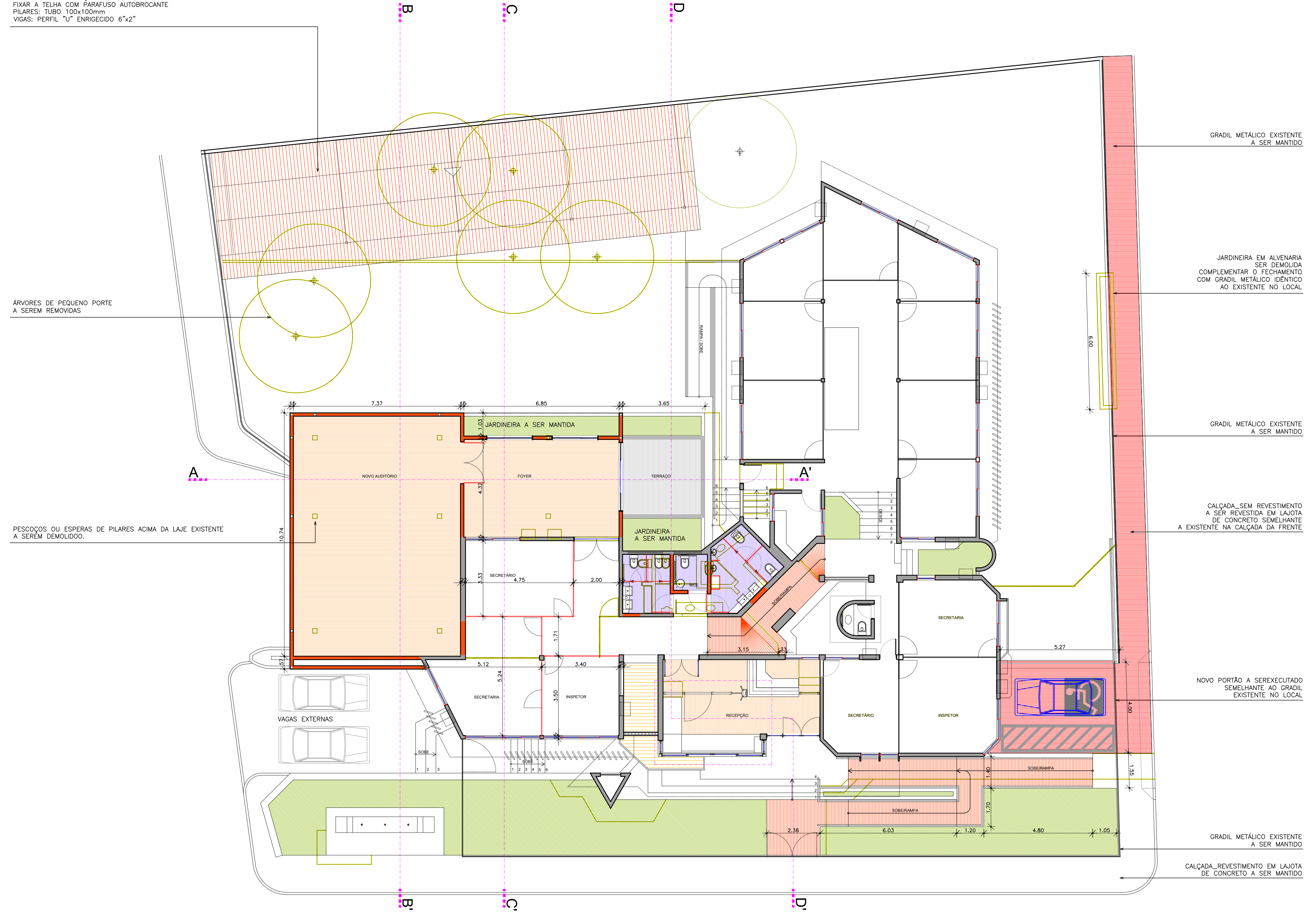

ÁRVORES DE PEQUENO PORTE
A SEREM REMOVIDAS

PESCOÇOS OU ESPERAS DE PILARES ACIMA DA LAJE EXISTENTE
A SEREM DEMOLIDOS.

GRADIL METÁLICO EXISTENTE
A SER MANTIDO

JARDINEIRA EM ALVENARIA
SER DEMOLIDA
COMPLEMENTAR O FECHAMENTO
COM GRADIL METÁLICO IDENTICO
AO EXISTENTE NO LOCAL

GRADIL METÁLICO EXISTENTE
A SER MANTIDO

CALÇADA SEM REVESTIMENTO
A SER REVESTIDA EM LAJOTA
DE CONCRETO SEMELHANTE
A EXISTENTE NA CALÇADA DA FRENTE

NOVO PORTÃO A SER EXECUTADO
SEMELHANTE AO GRADIL
EXISTENTE NO LOCAL

GRADIL METÁLICO EXISTENTE
A SER MANTIDO

CALÇADA REVESTIMENTO EM LAJOTA
DE CONCRETO A SER MANTIDO

LEGENDA
A CONSTRUIR
A DEMOLIR
A PRESERVAR

PLANTA BAIXA PROJETO GERAL_Nível Inspetoria
ESCALA 1/100