

RESPONSABILIDADE
DIMO - DIVISÃO DE ADMINISTRAÇÃO DOS IMÓVEIS
Grupo de Trabalho de Acompanhamento das Obras de Ampliação da Infraestrutura Imobiliária do TCE

PROJETO
ARQUITETURA
PROJETO DE ARQUITETURA/REFORMA DAS INSPETORIAS REGIONAIS
INSPETORIA REGIONAL DE SURUBIM

IRSU

DESENHO
PLANTA BAIXA - PROJETO GERAL - Nivel Estacionamento ESCALA 1/100

ABRIL 2015
P.03/13

REVISADO
11/04/2016

ARQUITETOS
EMANUEL ALVES DE ALMEIDA - CAU Nº 46027-3 emanuel@tce.pe.gov.br
MARIA HELENA PEREIRA ANDRADE - CAU Nº A80175-5 mariahelena@tce.pe.gov.br
ESTAGIÁRIOS
Danilo Lima Onorio Pessoa
Cirleide Santos Tavares

REVISÕES / OBSERVAÇÕES
NOTA 01 - em 14/04/2015
Conferir cotas na obra, qualquer dimensão diferente deve ser informada aos responsáveis.
Todos os materiais especificados deverão ter amostra para apreciação antes de sua aplicação.
Imprevistos que impliquem em alteração.

LEGENDA

- A CONSTRUIR
- A DEMOLIR
- A PRESERVAR

NOVA COBERTA PARA ESTACIONAMENTO
COBERTA EM ESTRUTURA METÁLICA COM TELHA INTEIRA,
SEM EMENDA, TERMOACÚSTICA $\alpha=35$ ISOESTE OU SIMILAR,
ESPESSURA DE 20mm, NÚCLEO DE POLIURETANO,
FACES EXTERNA EM AÇO PRÉ-PINTADO E INTERNA EM
FILME DE ALUMÍNIO NA COR BRANCA REF. RAL 9003
ACOMPANHAR INCLINAÇÃO PISO
FIXAR A TELHA COM PARAFUSO AUTOBROCANTE
PILARES: TUBO 100x100mm
VIGAS: PERFIL "U" ENRIGECIDO 6"x2"

COMPLEMENTO EM PARALELEPÍPEDO
ÁREA 120,00m²

PAVIMENTO EM PARALELEPÍPEDO
A SER MANTIDO

PORTÃO EXISTENTE A SER AMPLIADO

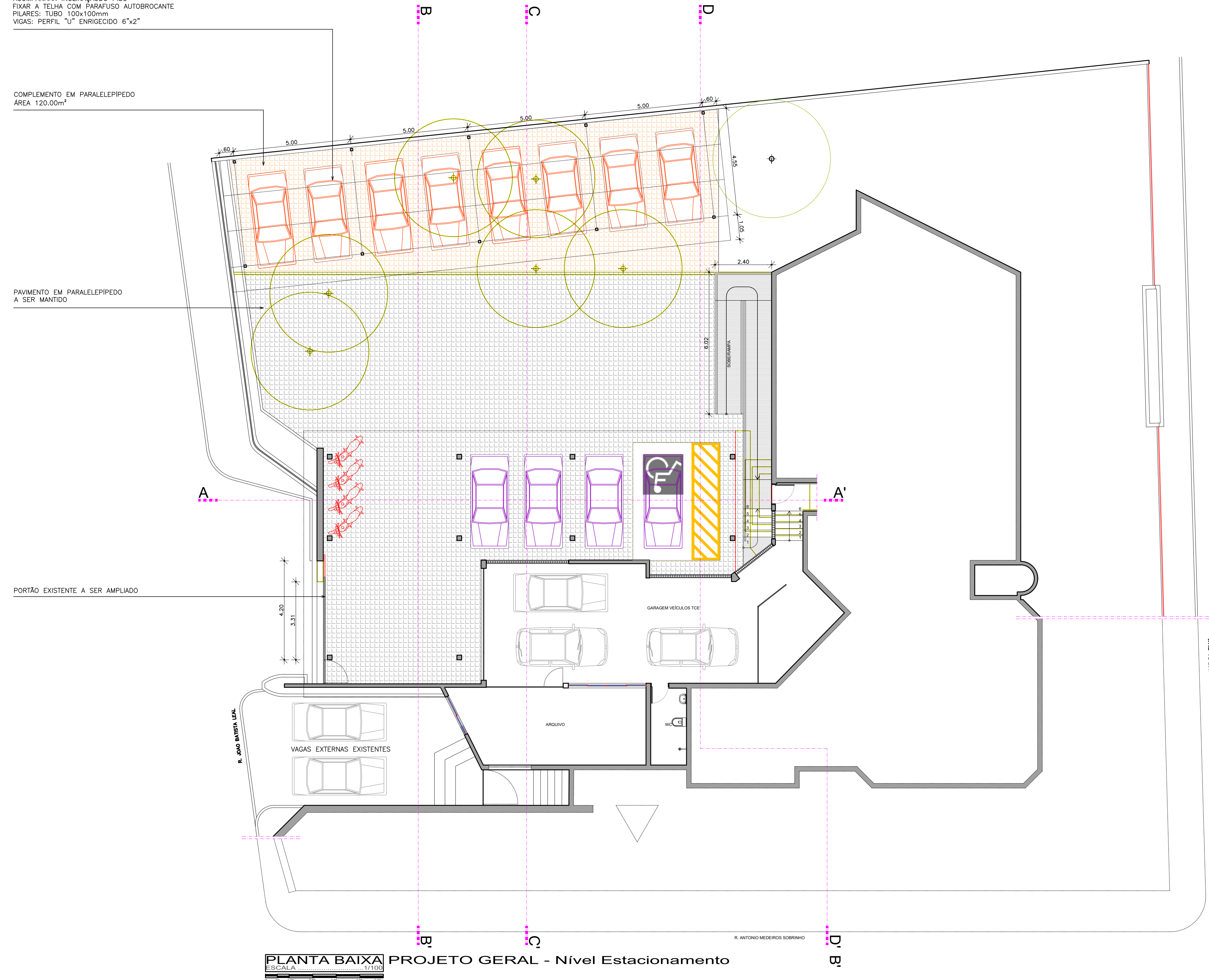

PLANTA BAIXA
ESCALA 1/100
PROJETO GERAL - Nivel Estacionamento