

RESPONSABILIDADE
DIMO - DIVISÃO DE ADMINISTRAÇÃO DOS IMÓVEIS
Grupo de Trabalho de Acompanhamento das Obras de Ampliação da Infraestrutura Imobiliária do TCE

PROJETO
ARQUITETURA
PROJETO DE ARQUITETURA/REFORMA DAS INSPETORIAS REGIONAIS
INSPETORIA REGIONAL DE PALMARES

IRPA

DESENHO
CORTES AA', BB' e CC' ESCALA 1/50

ABRIL 2015
P.06/08



REVISADO
11/04/2016

ARQUITETOS
EMANUEL ALVES DE ALMEIDA - CAU Nº 46027-3 emanuel@tce.pe.gov.br
MÁRIA HELENA PEREIRA ANDRADE - CAU Nº A80175-5 mariahelena@tce.pe.gov.br
ESTAGIÁRIOS
Danilo Lima Onorio Pessoa
Cirleide Santos Tavares

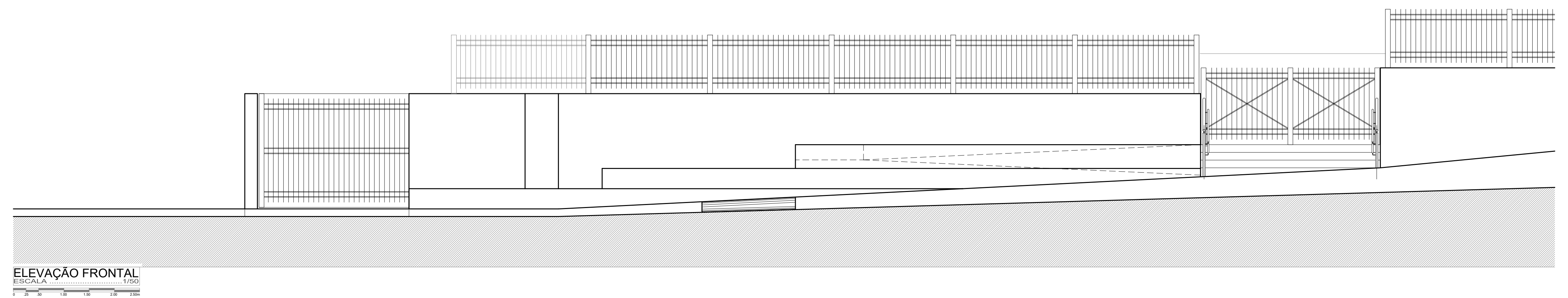
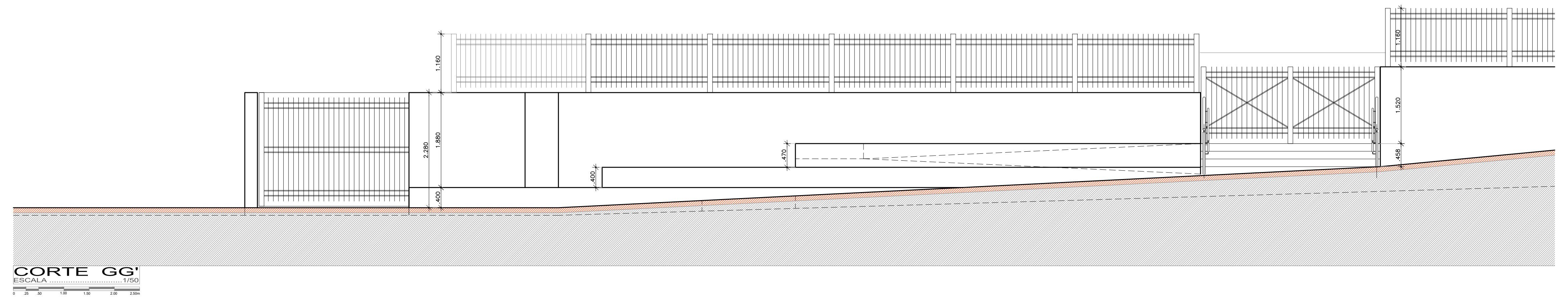
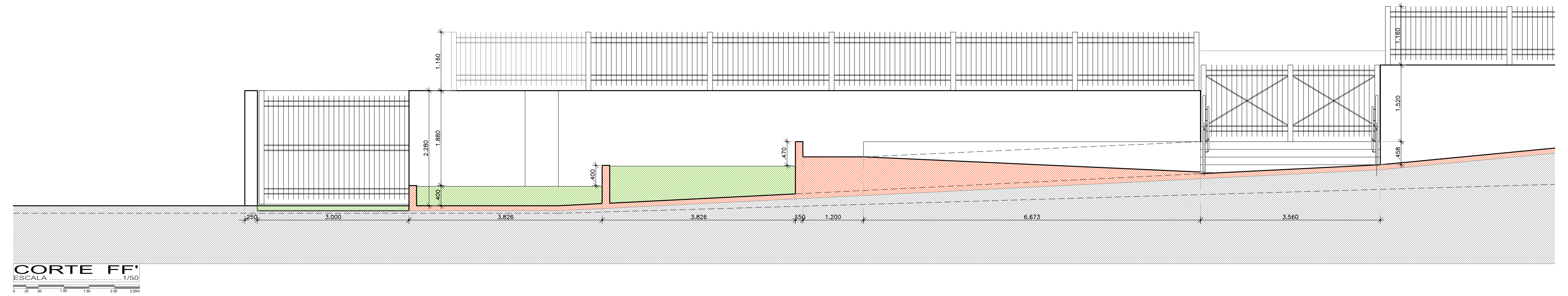
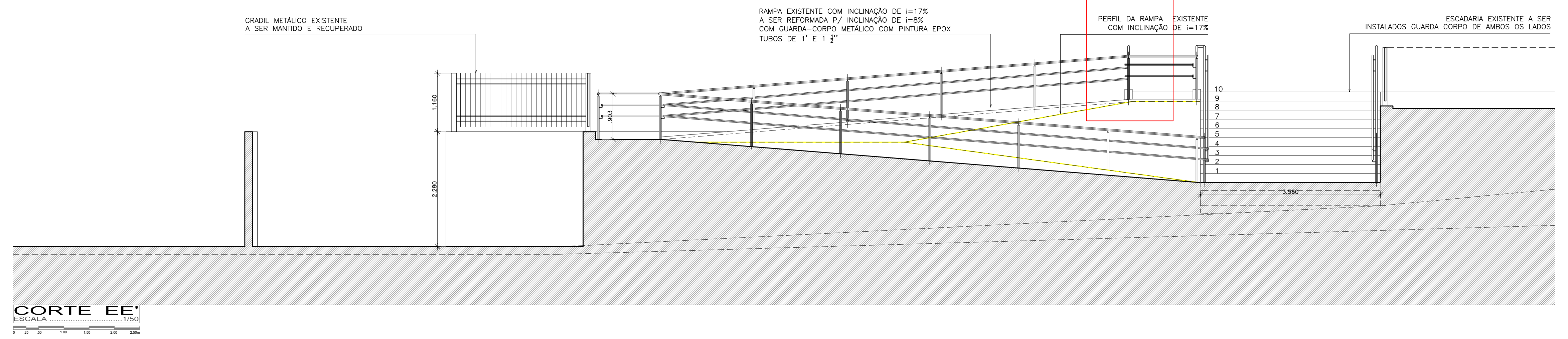
REVISÕES / OBSERVAÇÕES
NOTA 01 - em 14/04/2015
Conferir cotas na obra, qualquer dimensão diferente deve ser informada aos responsáveis.
Todos os materiais especificados deverão ter amostra para apreciação antes de sua aplicação.
Imprevistos que impliquem em alteração.



LEGENDA

-  A CONSTRUIR
-  A DEMOLIR
-  A PRESERVAR