

RESPONSABILIDADE
DIMO - DIVISÃO DE ADMINISTRAÇÃO DOS IMÓVEIS
Grupo de Trabalho de Acompanhamento das Obras de Ampliação da Infraestrutura Imobiliária do TCE

PROJETO
ARQUITETURA
NOVO ESTACIONAMENTO DA INSPETORIA REGIONAL DE GARANHUNS_IRGA

PROPRIETÁRIO
TRIBUNAL DE CONTAS DO ESTADO DE PERNAMBUCO

LOCAL
RUA AMAURY DE MEDEIROS, Nº 195 - HELIÓPOLES - GARANHUNS - PE

DESENHO
JUNHO 2017
P.05/06
CORTES BB', CC' e FF' ESCALA 1/50
DETALHE FIXAÇÃO PILAR ESCALA 1/10 REVISADO 03/07/2017

ÁREAS
TERRENO ATUAL 1.040,00m² CONSTRUÇÃO ATUAL 427,80m²
TERRENO NOVO 1.370,00m² CONSTRUÇÃO NOVA 563,93m²
TERRENO TOTAL 2.410,00m² CONSTRUÇÃO TOTAL 991,73m²

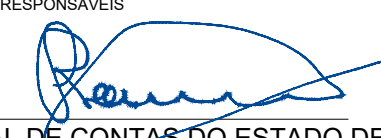
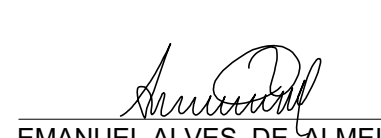
ASSINATURA/RESPONSÁVEIS

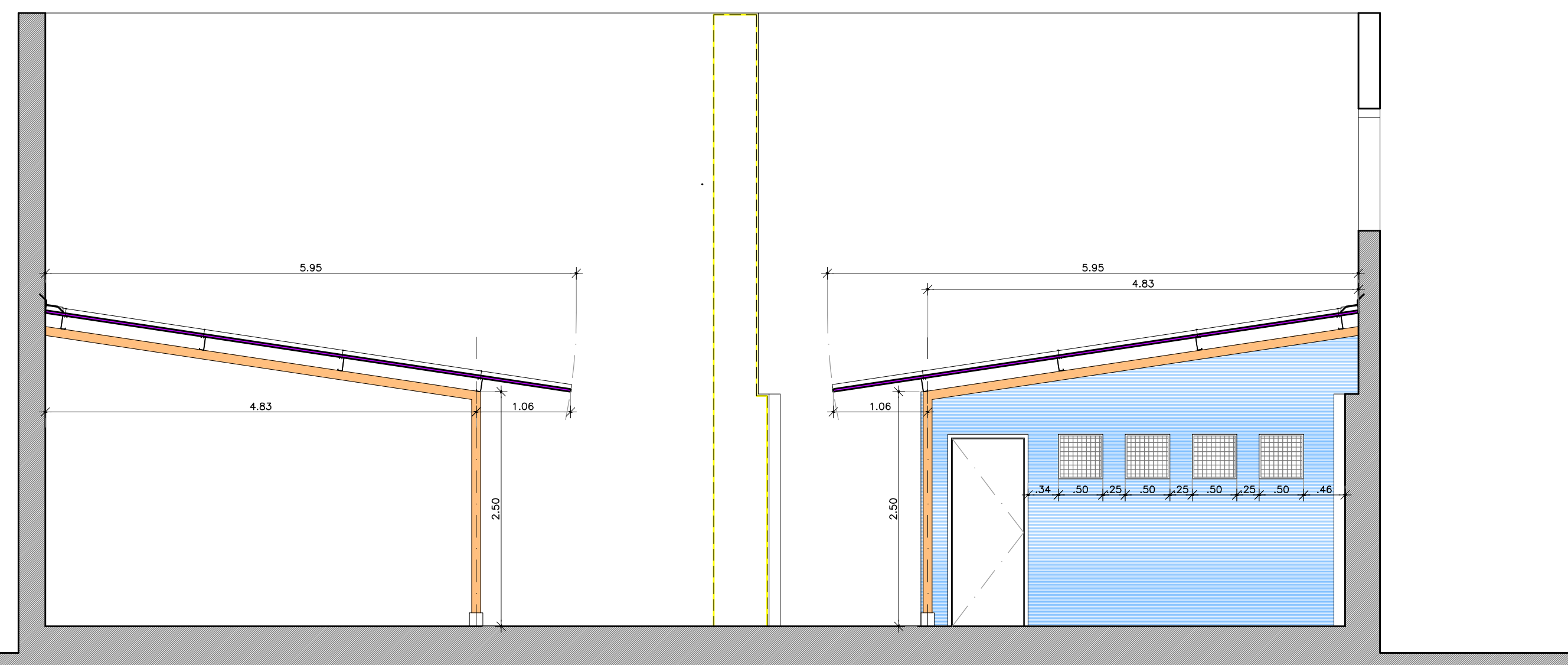
TRIBUNAL DE CONTAS DO ESTADO DE PERNAMBUCO
PROPRIETÁRIO

EMANUEL ALVES DE ALMEIDA
CAU Nº 46027-3 emanuel@tce.pe.gov.br

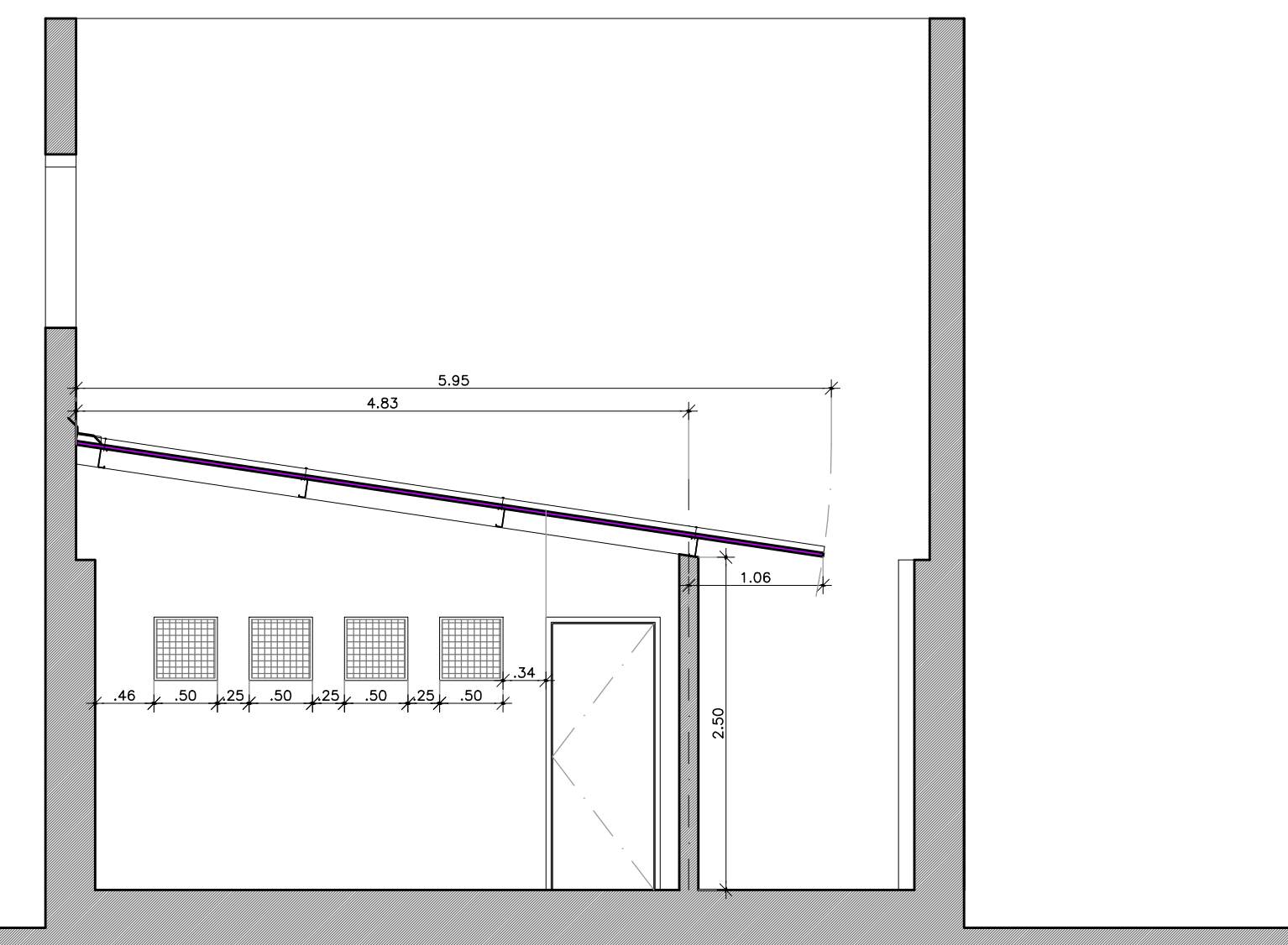

CORTE BB'
ESCALA 1/50



CORTE CC'
ESCALA 1/50

COBERTA

ESTACIONAMENTO/COBERTA EM ESTRUTURA METÁLICA COM TELHA TERMOCACISTICA TIPO COLONIAL DA ISOESTE OU SIMILAR. TELHA INTERNA SEM ENCHIMENTO, 15%, NÚCLEO DE POLIURETANO. FACES EXTERNA EM AÇO PRÉ-PINTADO E INTERNA EM AÇO PRÉ-PINTADO (RAL 9003). FIXAR A TELHA COM PARAFUSO AUTOBROCANTE COMPRIMENTO DAS TELHAS SEGUNDO PROJETO

ESTRUTURA

TERÇAS: PERFIL "U" ENRIGECIDO EM AÇO GALVANIZADO 6"x2" COM PINTURA EM ESMALTE SINTÉTICO NA COR BRANCA
VIGAS: TUBO DE AÇO GALVANIZADO 100x100x2,5mm COM PINTURA EM ESMALTE SINTÉTICO NA COR BRANCA (FORMANDO PÓRTICO COM OS PILARES)

PILARES: TUBO DE AÇO GALVANIZADO 100x100x2,5mm COM PINTURA EM ESMALTE SINTÉTICO NA COR BRANCA ENCAMISAJE BAIXO DO PILAR ATÉ 125mm ACIMA DO PISO COM TUBO QUADRADO DE PVC RÍGIDO 5"x5" CONFORME DETALHE

ESQUEMA PARA TRAÇAR A INCLINAÇÃO DE 15%

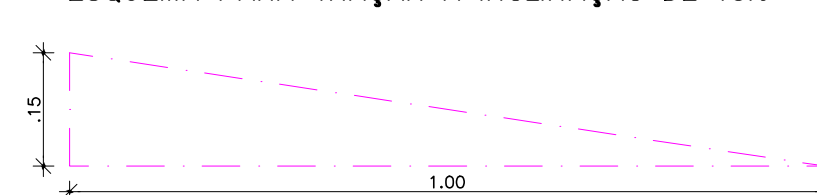

INCLINAÇÃO DA COBERTA DE 15% A CADA METRO, ELEVAR 15cm

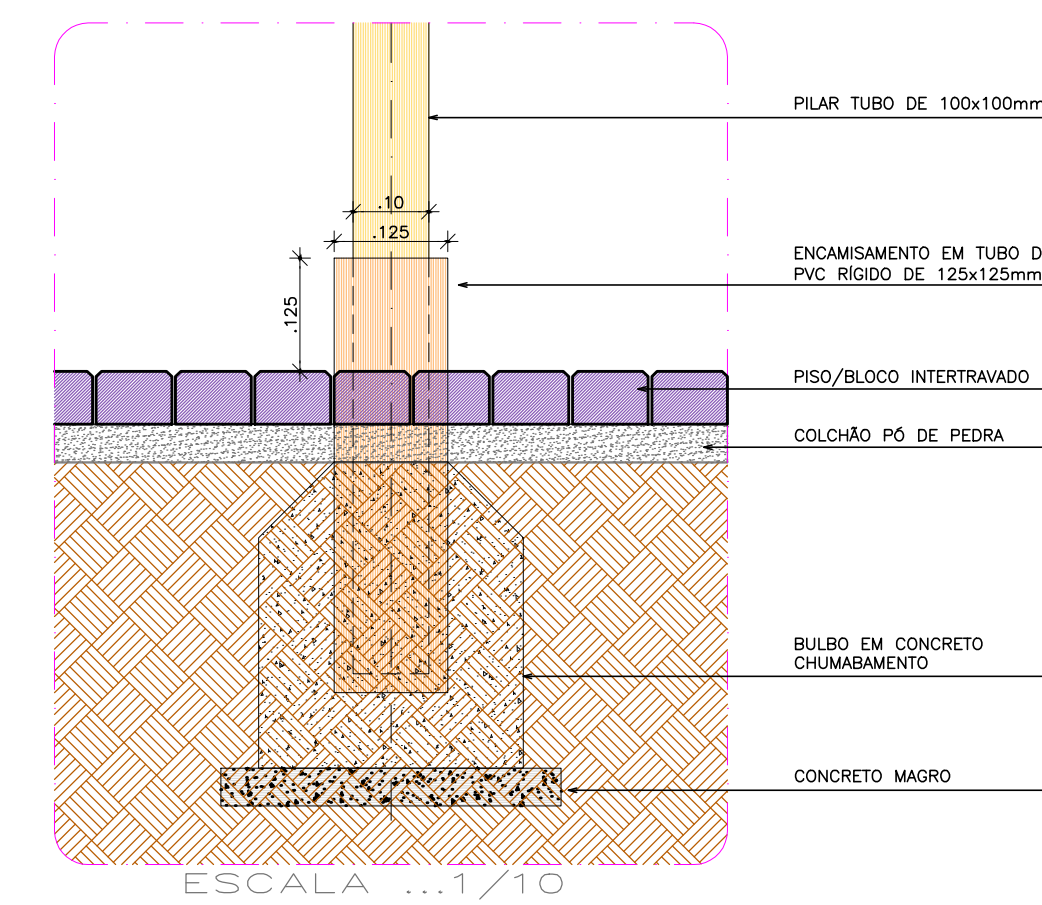

ESCALA 1/10

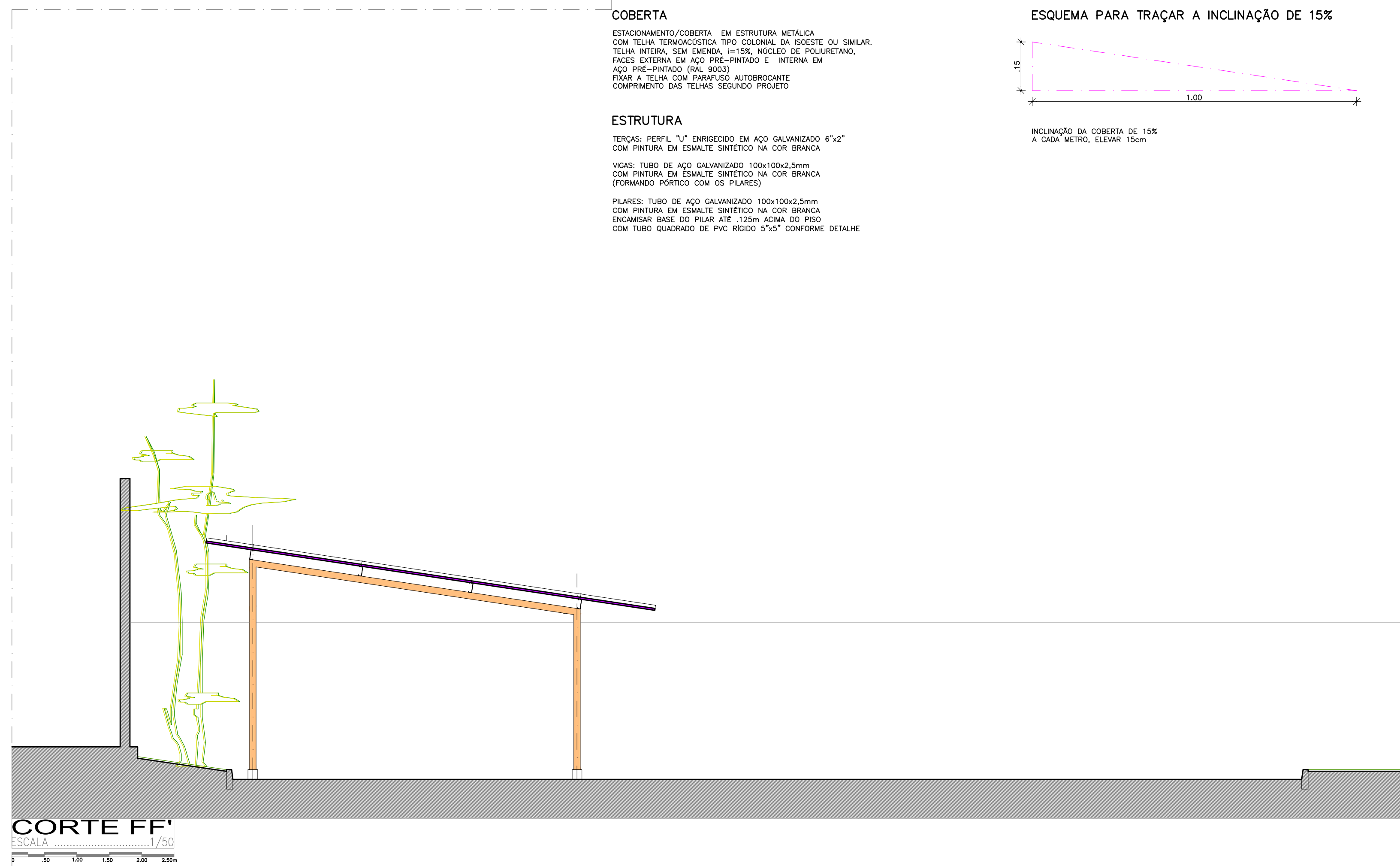

CORTE FF'
ESCALA 1/50

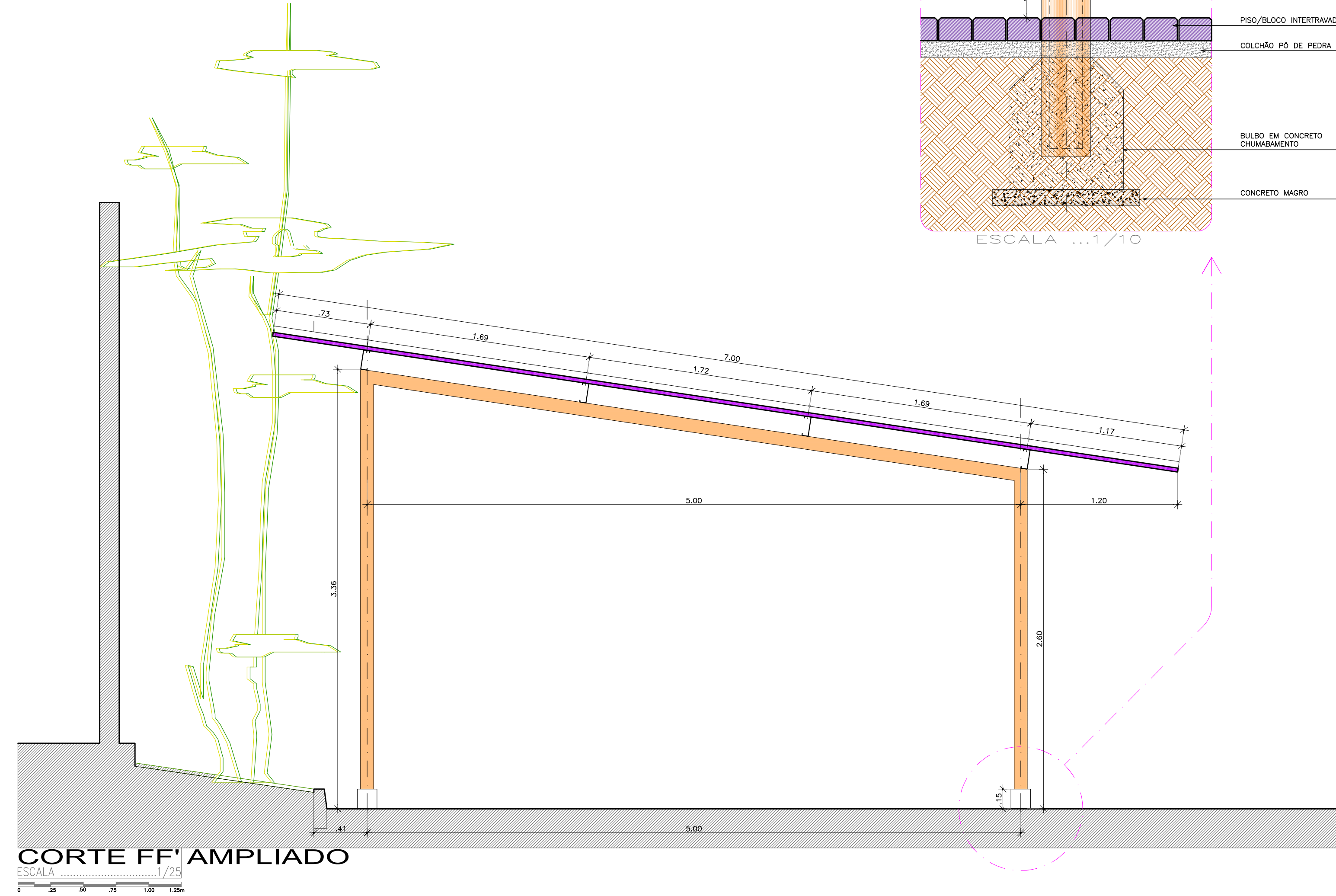

CORTE FF' AMPLIADO
ESCALA 1/25